IHR kostenloses Monatsmagazin...

DAS Magazin

August 2019 | Ausgabe Nr. 119

Verteilgebiet: Bassum, SG Bruchhausen-Vilsen, Grafschaft Hoya, SG Schwaförden, Wietzen, Seckenhausen, Sulingen, Syke, Twistringen, SG Thedinghausen, Gemeinde Weyhe

Musik im Park im August

Konzert mit Vortex in Br.-Vilsen

Zu guter Letzt ist Mitsingen und Tanzen angesagt. Sängerin Cassandra, Gitarristin Christin, Bassist und Backing-Vocal Lukas, Keyboarder Jan und Schlagzeuger Niklas machen es vor. Die Motivation der fünf 21-jährigen Bandmitglieder liegt in ihrer engen Freundschaft und in der geteilten Leidenschaft zur Musik.

Eine Zeitreise verspricht ihr vielseitiges Repertoire, welches VORTEX seit 2015 zum Besten gibt. Sowohl Tina Turner, The Police und Melissa Etheridge, als auch Kings Of Leon, Jan Delay und viele mehr teilen sich wortwörtlich an einem Abend die Bühne. Die kraftvolle Stimme der Sängerin und die originalgetreuen Sounds der Musiker sorgen hierbei für eine abwechslungsreiche Live-Performance.

Jeder Auftritt bereitet der Band eine große Freude und wird durch die Interaktion mit dem Publikum einzigartig. Geburtstage, Hochzeiten, Wohnzimmer, Stadtfeste, […] und auch Musik im Park 2019 wird mit VORTEX zum Erlebnis!

Bekannt als Coverband, verfolgt VORTEX parallel den Gedanken von eigenen Songs auf der Playlist. Was wohl der Einfluss von den verschiedensten Jahrzehnten am Ende ergibt? Eins ist klar: Das Beste der Musik steht nicht in den Noten. ~ Gustav Mahle

Impressum
Herausgeber: Firma Sommer Marketingservice GbR
Verlag: Am Gaswerk 4
27305 Bruchhausen-Vilsen
Telefon: 04252-9380202
Internet: www.das-magazin-online.de
Email: info@das-magazin-online.de
Redaktion: Saskia Sommer, Michael Sommer
Fotos & Texte: Saskia Sommer; Michael Sommer, djd, Fotolia; frei;
Titelbild: Samtgemeinde Br.-Vilsen
Ausgabe: August 2019 | 119
Erscheinung: ca. bis zum 10. des Monats, kostenlos, kein Anspruch auf Erhalt
Anzeigen: Heidi Sommer, Saskia Sommer, Meike Sommer
Für unverlangt eingesandte: Manuskripte, Bilder, Bücher und sonstige Unterlagen wird keine Gewähr übernommen. Rücksendung erfolgt nur, wenn ausreichend Porto beiliegt. Es besteht kein Anspruch auf Veröffentlichung Für gewerbliche Anzeigen wird keine Haftung übernommen, insbesondere bei Druckfehlern o.ä. Nachdruck, Vervielfältigung, Übersetzung, Einspeisung in elektronischen Anlagen, Mikroverfilmung o.ä. ist nur mit vorheriger schriftlicher Genehmigung von der Firma Sommer und mit Quellenangabe gestattet.
Vertrieb: Mario Sommer, Dennis Geske, Meike Sommer
Auslagestelleninfo unter: www.das-magazin-online.de

Hallo liebe Magazin-Leserinnen und Leser,

danke das Sie unsere tolle August-Ausgabe 2019 in den Händen halten! Dieser Monat steckt wieder voller toller Tipps und interessante Themen.

Wir wünschen Ihnen noch einen tollen Sommer!

DAS Magazin-Team

Bitte beachten Sie auch die Anzeigen unserer Partner!

Auto Service Hadeler

- Reparaturen aller Fabrikate
- Unfallinstandsetzung und Fahrzeuglackierung
- Autogasumrüstung für PKW und Autoteile-Shop
- Werktags täglich: Abgasuntersuchung + TÜV
- Tag + Nacht Abschleppdienst und Mietwagen

Tel.: 04241-1222 | FAX: 04241-5553
Bremer Strasse 77, 27211 Bassum

E-Mail: Hadeler-Bassum@t-online.de

Gebrauchtwagenkauf ist Vertrauenssache, vertrauen Sie uns!!!

SOMMER Marketingservice GbR
• Flyer- & Plakatverteilung • Bauzaunwerbung
• Grafik • Druck • Verlag • Eventmanagement
www.marketingservice-sommer.de

Reload Festival 2019

30 internationale Bands zu Gast in Sulingen

Der Festivalsommer ist in vollem Gange und hat den Musikbegeisterten schon etliche großartige Momente beschert. Ende August wird dann auch Sulingen wieder zur Anlaufstelle für Menschen, deren Herz für harte Gitarren unter freiem Himmel schlägt. Heute gibt es gute Nachrichten für diejenigen unter ihnen, die in entspannter Atmosphäre Szenegrößen wie Sabaton, Bullet For My Valentine, Airbourne oder Hatebreed live erleben wollen, es aber nicht für alle drei Tage zum Reload schaffen: Ab jetzt sind auch Tagestickets für das Festival erhältlich. Geschäftsführer André Jürgens: „Das Interesse an der diesjährigen Ausgabe ist groß. Das bemerken wir am sehr positiven Vorverkauf, aber auch an vielen Nachrichten von Fans, die unbedingt kommen möchten, für die ein ganzes Wochenende aber zu viel wird. Daher haben wir uns entschieden, hier entgegen zu kommen und dieses Jahr früher als üblich mit dem Verkauf der Tagestickets zu starten. Wir freuen uns auf alle, die uns für einen oder mehrere Tage besuchen kommen!“

Unten findet sich die entsprechende Tagesaufteilung der Bands, die genauen Spielzeiten folgen in Kürze. Tagestickets für Freitag und Samstag (je € 60 inkl. Gebühren) sind ab jetzt bei Eventim und Metaltix erhältlich, ebenso wie Kombitickets für alle drei Festivaltage (€ 99 inkl. Gebühren und Camping am Fahrzeug). Kombitickets gibt es außerdem bei der Volksbank Twistringen, den Kreissparkassen Sulingen und Diepholz sowie bei Shock Records in Osnabrück.

Exclusiv verlosen wir 1 x 2 Karten für das Reload Festival! Einfach eine Mail an gewinnen@das-magazin-online.de und schon seid ihr im Lostopf! Die Gewinner werden per Mail von uns informiert!

Das perfekte Pferd?

Ausstellung im Deutschen Pferdemuseum noch bis zum 20.10.

1)Illustration eines Idealen Pferdes nach Joseph Christoph Zehentner aus dem Jahr 1766
2)Illustration eines Musterpferdes nach der Proportionslehre von Johann Christoph Pinter von der Au aus dem Jahr 1688

Auch die Pferdewelt ist von Moden, Trends und Schönheitsidealen beeinflusst. Die Ausstellung „Das perfekte Pferd?“ im Deutschen Pferdemuseum zeigt, wie und zu welchem Zweck die Menschen von der Antike bis zur heutigen Zeit immer wieder Kriterien zur Beurteilung von Pferden gesucht und gefunden haben. Alle heutigen Pferde – vom Schulpony bis zum Hochleistungssportpferd - sind das Ergebnis einer Evolutionsgeschichte, die seit Millionen von Jahren andauert. Seit Beginn der Domestikation vor etwa 5.000 Jahren nimmt der Mensch Einfluss auf die Entwicklung des Pferdes. Er züchtet und selektiert nach unterschiedlichen Gesichtspunkten und für verschiedene Anforderungen. Anhand von Gemälden, Graphiken und Skulpturen zeichnet die Ausstellung die Geschichte der Pferdedokumentation und –beurteilung nach und stellt dar, wie sich über die Jahrhunderte diverse Schönheitsideale gebildet haben und welche Maßnahmen teils ergriffen wurden, um diesen gerecht zu werden. Die Beurteilungslehre von Pferden hat sich immer wieder gewandelt, beeinflusst von Entwicklungen in Humanmedizin und Technik. Von der antiken Viersäftelehre über Proportionslehren, methodischen Messungen bis hin zur genomischen Selektion mit genetischen Analysen: Die Methoden der Pferdebeurteilung spiegeln jeweils den Geist ihrer Zeit. Abhängig von den Sehgewohnheiten änderten sich auch die Schönheitsideale im Laufe der Zeit: Vom „barocken Typ“ über das Englische Vollblut bis hin zur aktuellen Warmblutzucht lässt sich der Wandel der Pferdetypen nachvollziehen. Ausgeprägte Ramsköpfe zum Beispiel, die im 18. Jh. an europäischen Fürstenhöfen als besonders schön galten, sind heute dem „Kindchenschema“ gewichen – die Köpfe sind kleiner, mit zierlichem Kiefer, großer Stirn und großen Augen. Das Streben nach dem Ideal hält bis heute an. Doch, hat die jahrhundertelange Suche am Ende zu einer einheitlichen Vorstellung von dem „perfekten Pferd“ geführt? Als Ausklang stellt die Ausstellung die persönlichen Lieblingspferde verschiedener Menschen vor. Pferde unterschiedlichster Rassen, Farben, Staturen, Charaktere und Verwendungen. Pferde, die alle ihre ganz besondere Geschichte haben und die für eine besondere Verbindung zwischen Mensch und Pferd stehen. Pferde, die allesamt perfekt sind. Jedes auf seine ganz eigene Weise. Die Sonderausstellung ist vom 27. Juni bis zum 20. Oktober 2019 Dienstag bis Sonntag von 10.00 bis 17.00 Uhr zu sehen. Mehr Infos zur Ausstellung und zum Begleitprogramm unter www.dpm-verden.de

Bauzaunbanner
Durch uns geschickt platziert!
SOMMER Marketingservice GbR
Tel: 04252-9380202

EDEKA KÖÖP IN
Ihr Einkaufsziel in Martfeld

Ungetrübtes Liebesglück im Sommer

Coole Sextipps für heiße Tage

(djd). Luftig-leichte Kleidung, die viel gebräunte Haut offenbart - der Sommer ist buchstäblich reizend! Dank Sonnenlicht und Wärme fühlen wir uns zudem viel entspannter, denn durch die Sonnenstrahlen wird im Körper gleich mehr vom Glückshormon Serotonin ausgeschüttet. Mit den Temperaturen steigt oft auch der Appetit auf körperliche Liebe. Doch je heißer es ist, desto anstrengender gestaltet sich der Sex. Wer schweißnasse Laken und totale Erschöpfung vermeiden will, sollte zeitig ins Bett gehen und die kühlen Morgenstunden für die Liebe nutzen. Besonders günstig: Die Testosteronwerte im Tagesprofil erreichen bei

Foto1: djd/Remisens/Kalim - stock.adobe.com

Männern um diese Zeit ein Top-Level, sodass viele gerade morgens die größte Lust empfinden. Ist die Stimmung dann entspannt, lassen sich auch Frauen gerne auf einen liebevollen Start in den Tag ein.

Wenn die Lust ausbleibt

Die Lust auf Sex ist keine Selbstverständlichkeit. Eine Befragung im Auftrag von DocCheck Medical Services unter Gynäkologen zeigte, dass mehr als 20 Prozent der Frauen zumindest zeitweilig unter sexueller Unlust leiden. Probleme in der Beziehung, Stress und Überforderung im Alltag, zu hohe Erwartungen des Partners oder Schmerzen beim Geschlechtsverkehr können dabei ursächlich sein. Manchmal ist auch die mangelnde Zeit füreinander der Liebeskiller. Schmälert die Lustlosigkeit die Lebensqualität, wissen Gynäkologen und Paartherapeuten Rat. Auf schonende Weise kann ein natürliches Aphrodisiakum wie Remisens die weibliche Libido anregen. Schon die Mayas kannten die darin enthaltene Damiana-Pflanze, die Frauen sanft zu neuer Lust verhelfen kann. Weitere Ursachen für eine sexuelle Unlust und weiterführende Tipps finden sich unter www.natuerlich-lust.de.

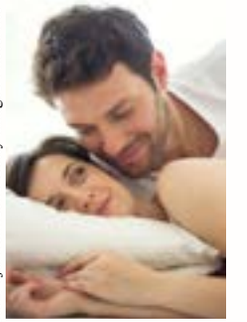

Foto2: djd/Remisens/Getty Images/PhotoAlto

Dusche, Eiswürfel und Ventilator

Im Hochsommer empfiehlt sich Sex unter der Dusche oder der erotische Einsatz von Eiswürfeln im Liebesspiel. Auch gut: Ein Deckenventilator im Schlafzimmer lässt Schweißperlen auf der Haut gar nicht erst entstehen. Zwar ist Bettwäsche aus Baumwolle hautfreundlich, doch sie wärmt auch. In der heißen Jahreszeit können leichte Stoffe wie Satin oder Seide dazu beitragen, einen Hitzestau in den Kissen zu vermeiden. Wer der stickigen Luft in den eigenen vier Wänden ganz entgehen will, kann seinen Partner vielleicht für Outdoor-Sex begeistern. Übrigens: Eine gute Stellung für heißen Sommersex kann die Reiterposition sein, da der geringe Hautkontakt nur wenig Reibung entstehen lässt.

Buchen unter: 04252-93 80 202
djmario@eventservice-sommer.de

DJ Mario

Von ABBA bis ZZ Top
- ob Abiball oder Zeltfete.

Ihr DJ für jede Party! Jetzt zum Sonderpreis
(inkl. Sound und Light) buchen!

Gasthaus Freye
Bassum-Gutershöhe
Festlichkeiten aller Art ...
Osterbende 6, 27211 Bassum · Telefon 04241 / 2628
info@gasthaus-freye-bassum.de · www.gasthaus-freye-bassum.de
- Hochzeiten
- Geburtstage
- Konfirmationen
- Kegelbahnen
- Firmenfeiern
- Tagungen
- Spargel / Kohl / Wild
und vieles mehr ...

Eis Café da Angelo
Inh.
Cono Genova Angelo
Bahnhofstr. 36
27305 Br.-Vilsen
Tel. 04252/1478

Steimke's Landhotel
wie zuhause
www.steimkes-landhotel.de
Hannoversche Straße 45 | 27330 Graue (Asendorf) | Telefon (05022) 943 843
Restaurant * Saal * Hotel * Catering * Blockhaus * Biergarten

Faki's TAXI
Bassum (0 42 41) 804 76 76
Syke (0 42 42) 1 600 600

Uhlhorn's Gasthof
Gutbürgerliche Küche · Bierstube & Kaffeegarten
Alte Heerstraße 23 • 27330 Asendorf
Tel. 04253/410
Öffnungszeiten: Mo.,Do.-Fr. ab 17:00 Uhr | So.: ab 11:00 Uhr
Di. u. Mi. Ruhetag
Bistro Filou
Versuch's mal mit Gemütlichkeit

Ambiente
Das Lokal im Sportzentrum in Schwarme
Gerne richten wir auch Ihre Feier aus!w
Kohlessen • Spargelessen • Konfirmationen
Geburstage • Grillfeste • SKY
Weihnachtsfeiern und vieles mehr!
Di.-Fr. ab 17.00 Uhr | Sa.+ So. ab 13.00 Uhr
Mühlenweg 14 – 27327 Schwarme | 04258/9840511

Brokate Bassum
Restaurant • Hotel • Catering
Inh. Cathleen Schorling
Telefon:
04241- 80240
Bremer Straße 3
27211 Bassum
www.brokate-bassum.de
Leckeres Essen, gemütliche Betten und mehr...

Landhaus Wachendorf
Hotel • Restaurant • Gesellschaftshaus
Hotel
Restaurant
Gesellschaftshaus
Engeler Str. 29
27305 Bruchhausen-Vilsen
Telefon: 04247- 970 32 22
www.landhaus-wachendorf.de

Restaurant
IPIROS
Hauptstraße 48
27318 Hoyerhagen
Tel.: (0 42 51) 4 00
FAX (0 42 51) 67 14 44
www.beim-griechen.de
Öffnungszeiten: Di.-Sa. 17.30 Uhr - 23.30 Uhr • So.- und Feiertage 12.00 Uhr - 14.30 Uhr und 17.30 - 23.30 Uhr • Montag Ruhetag
Kegelbahn

EIS, KAFFEE & KUCHEN
Central·Café
Kirchstraße 11• 27239 Twistringen
Tel.: 04243 - 5079864
Unsere Öffnungszeiten:
So. - Do.: 10:00 - 21:00 Uhr
Fr. - Sa.: 10:00 - 22:00 Uhr

Stoppelmarktprogramm 2019

- Do., 15.08.: 16.30 Uhr Großer historischer Festumzug; anschließend offizielle Markteröffnung; 12.00 Uhr Marktbeginn; 14.00 – 16.00 Uhr „Hoppjitter“ (Er zahlen, Er fahren); 15.00 Uhr Seniorennachmittag im Niedersachsenzelt
- Fr., 16.08.: 13.00 Uhr Marktbeginn
- Sa., 17.08.: 10.00 Uhr Festgottesdienst im Niedersachsenzelt; anschließend Frühschoppen und Marktbeginn
- So., 18.08.: ab 7.00 Uhr Großer Pferdemarkt; 11.00 Uhr Traditioneller Matinéeempfang der Stadt Vechta; 13.00 Uhr Marktbeginn
- Mo., 19.08.: bis 18.00 Uhr „Familientag“ mit ermäßigten Preisen; 22.00 Uhr Brillant-Feuerwerk
- Di., 20.08.

Über 500 Marktgeschäfte auf 160.000 m², 6.300 Frontmeter
Über 800.000 Besucher, große Gewerbeschau,
23 Großfahrgeschäfte.

STOPPELMARKT Vechta seit 1298

721. Stoppelmarkt in Vechta vom 15. bis 20. August

Die Vorfreude ist groß: zwischen dem 15. (Donnerstag) und dem 20. August (Dienstag) feiern die Menschen in Vechta wieder gemeinsam mit nationalen und auch internationalen Kirmesfreunden den Stoppelmarkt – oder wie die Einheimischen sagen: „Das Fest der Feste“. Der Stoppelmarkt ist eines der größten Volksfeiern in Nordwestdeutschland und lockt jährlich rund 800.000 Besucherinnen und Besucher in die Kreis- und Universitätsstadt im Oldenburger Münsterland.

STOPPELMARKT seit 1298

Einladungen
Briefpapier
Visitenkarten
Blöcke
Flyer
Plakate
Flaggen
Kleidung
uvm...

Individuelle Gestaltung und Druck

Alles aus einer Hand!

Wir beraten Sie gerne!

Telefon: 04252-9380202

SOMMER Marketingservice GbR

Weber & Wohlers oHG

Lange Str. 59 · 27318 Hoya
Tel.: 0 42 51 / 67 17 87
Fax: 0 42 51 / 67 22 990
Internet: www.weber-und-wohlers.de
Email: info@weber-und-wohlers.de

- Unterhaltungselektronik
- Hausgeräte klein & groß
- Telefonanlagen & Mobilfunk
- Beschallungstechnik
- Musikanlagen & Heimkino
- Antennentechnik DVB-T/C/S
- Computer & Netzwerk & Internet
- Zubehör & Ersatzteile

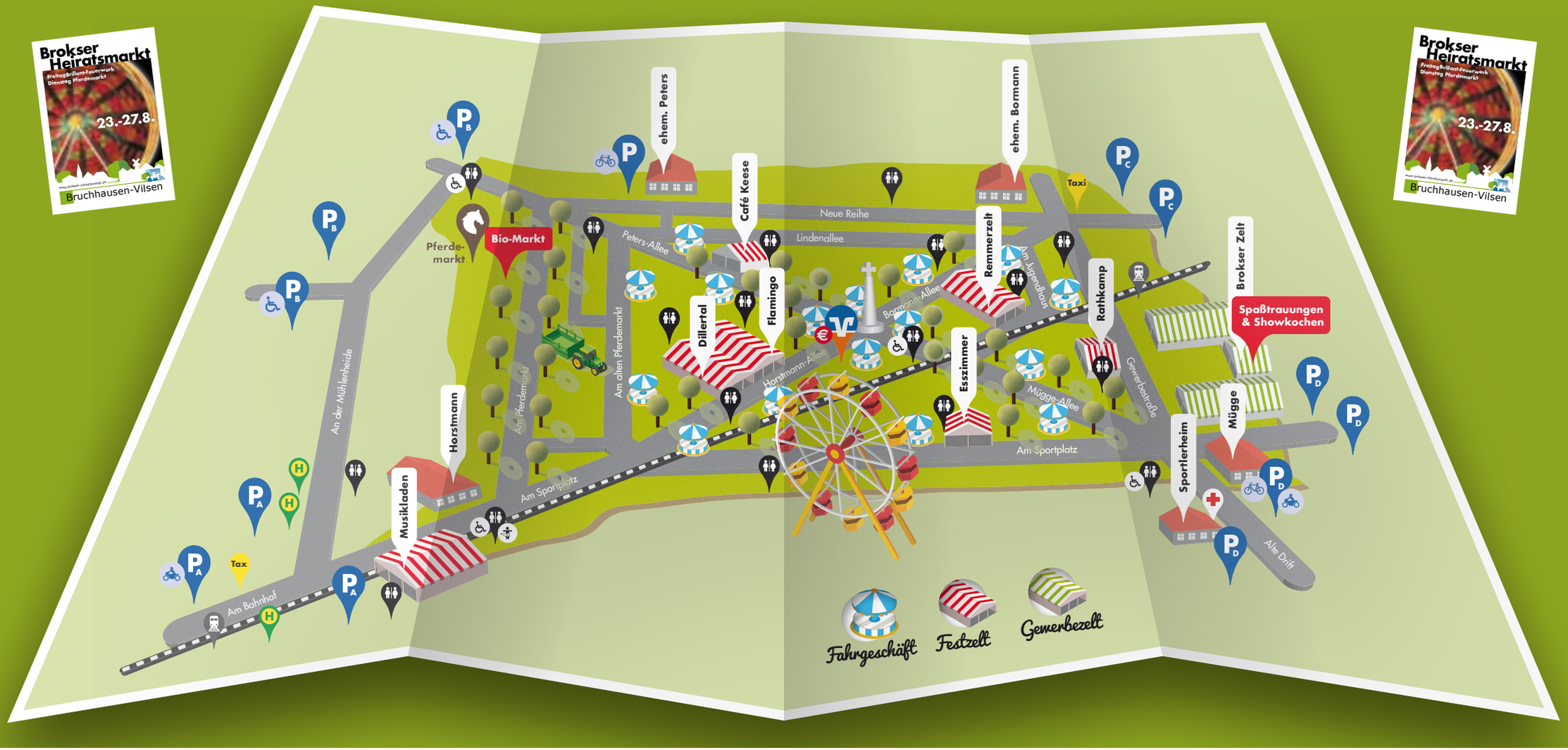

Brokser Heiratsmarkt vom 23. – 27. August 2019

Bruchhausen-Vilsen - Pünktlich um 15 Uhr wird am Freitag, 23. August, mit drei Böllerschüssen der Brokser Heiratsmarkt offiziell durch den Fleckenbürgermeister Lars Bierfischer eröffnet. Der niedersächsische Kultusminister, Herr Grant Hendrik Tonne, wird als Heiratsvermittler h.c. agieren. Als eines der größten Volksfeste Norddeutschlands wird der Brokser Heiratsmarkt wieder hunderttausende Besucher in den Luftkurort Bruchhausen-Vilsen locken. Insgesamt erstreckt sich das Gelände über neun Hektar, wovon rund 3000 Quadratmeter auf die Ausstellungsfläche in den Gewerbezelten entfallen. Dort ist auch dieses Jahr wieder die Gewerbeschau mit Händlern aus der Samtgemeinde und überregionalen Firmen angesiedelt. Auf dem „Brokser Zelt – DER Spaßtrauuort“, finden die beliebten Spaßtrauungen statt, außerdem Stellen sich verschiedene regionale und überregionale Firmen vor. Erstmals wird in diesem Jahr das Brokser Showkochen mit gesunden & leckeren Kochtipps sowie Mitmach-Aktionen stattfinden. Für Adrenalin-Fans ist bestens gesorgt: Insgesamt 32 Attraktionen sind auf dem Heiratsmarkt vertreten. Die Wirte der Partyzelte haben zahlreiche Bands und DJs engagiert und sorgen für gute Laune und Musik zum Abfeiern. Auf dem Musikladen-Zelt tritt am Samstag STEREOACT (Die immer lacht) auf. Am Sonntag tritt Shaun Baker mit dem Hit „Explode-Party“ auf dem Musikladen- Zelt auf und „Oli P.“ ist auf dem Flamingo-Zelt zu finden. Auf dem Remmerzelt sorgt „Kevin – Das Andreas Gabalier Double“ für gute Stimmung. Des Weiteren werden Montag die HOUSE ROCKERZ das Musikladen-Zelt und „Victoria – Das Helene Fischer Double“ das Remmerzelt einheizen. Am letzten Tag wird der traditionelle Pferdemarkt mit Jungfohlenschau abgehalten, auf dem Pferde, Rinder, Schafe, Ziegen und andere Tiere angeboten werden. Auch heute noch wird der Kauf mit dem traditionellen Handschlag besiegelt. Weitere Informationen unter: www.brokser-heirats-

Zum Schinderhannes

Friedt's Spießbraten*

*Der Original-Geschmack

„Brokser Zelt – DER Spaßtrauort“

Es kann täglich im „Brokser Zelt – DER Spaßtrauort“ geheiratet werden. Der Heimatverein Martfeld bietet wie jedes Jahr diese „Ehe auf Probe“, an. Diese funktioniert ähnlich wie eine richtige Ehe mit Trauspruch, Sekt und Lebkuchenherz sowie einem Zylinder, Strauß und auch einem Schleier. Anschließend erhält das Paar eine offiziell aussehende Hochzeitsurkunde und zum krönenden Abschluss kann sogar noch ein Erinnerungsfoto geschossen werden. Jedoch ist diese Ehe nicht auf Dauer, spätestens am letzten Markttag erlischt diese wieder. Jährlich werden ungefähr 130 bis 150 Paare „spaßgetraut“ – mit wachsender Tendenz.

Lars Stummer wünscht allen Besuchern einen schönen Brokser Heiratsmarkt

Die Höhepunkte des Brokser Heiratsmarktes:

Miss-Wahl: Freitag, 23. August, ab 20 Uhr
im Musikladen-Zelt.
Die Veranstaltung wird in mehreren Durchgängen durchgeführt. Zuerst präsentieren sich die Teilnehmerinnen in Abendmode und führen ein kurzes Interview mit dem Moderator. Anschließend treten sie in Bademode auf, worauf die Siegerehrung folgt, nachdem eine Jury die Siegerin ermittelt hat. Die Gewinnerin qualifiziert sich mit dem Sieg für die Wahl zur „Miss Niedersachen". Diese hat dann die Chance in der finalen Wahl „Miss Germany" zu werden.

Feuerwerk: Freitag, 23. August, 22 Uhr – Brillant Feuerwerk „Rendezvous der Sterne"

Karussells: Auch für die Adrenalin-Fans ist bestens gesorgt: Insgesamt 32 Attraktionen für Kinder und Erwachsene sind auf dem Heiratsmarkt vertreten. Dabei reicht das Aufgebot von Klassikern wie dem Break Dancer und dem Polyp bis hin zu Highlights wie „Mach 1", „Fuzzy's Lachsaloon", „Big Bamboo", „Heroes", „Twister" und „Speed Wave".

Gewerbeschau: 65 Aussteller haben sich dieses Jahr allein in den Gewerbezelten verteilt um ihre Produkte und Dienstleistungen vorzustellen. Von A wie Allgäuer Käse bis Z wie Zeitung reicht das Aufgebot und bietet so sicher für jeden etwas Interessantes. Auf dem Freigelände sind dieses Jahr 33 Austeller vertreten.

Brokser Zelt – DER Spaßtrauuort: Hier finden die beliebten Spaßtrauungen statt. Außerdem stellen sich eine Auswahl an regionalen und überregionalen Betrieben vor. Darüber hinaus finden Sie dort zahlreiche Merchandise-Artikel zum Brokser Heiratsmarkt. Zum Abschluss haben Sie die Möglichkeit ein Erinnerungsfoto in der Fotobox zu schießen.

Brokser Showkochen: Erstmals findet in diesem Jahr das Brokser Showkochen auf dem Brokser Zelt statt. Unter dem Motto „Der Norden kocht gesund, schmackhaft und kinderleicht" erhalten Sie viele hilfreiche Tipps und Tricks zum gesunden und leckeren Kochen. Darüber hinaus finden Mitmach-Aktionen statt.

Party: Zum Abfeiern laden zahlreiche Festzelte ein. Im Dillertal-, Remmer-, Musikladen-, Esszimmer-, sowie im Flamingozelt gibt es wie gewohnt gute Laune und Musik. Kaffee- und Bistrozelte ergänzen das Angebot.

Luftgitarrenwettbewerb: Sonntag, 25. August, 13 Uhr im Remmer-Zelt Gesucht werden Freiwillige, die an einer aufblasbaren Gitarre ihr Bestes geben. Es locken tolle Gewinne!

Pferdemarkt mit Jungfohlenschau: Dienstag, 27. August, ab 7 Uhr - Pferde, Ziegen, Maultiere, Esel und zahlreiche Kleintiere werden auf dem traditionellen Pferdemarkt verkauft. Seit Jahrzehnten beginnt mit dem Pferdemarkt der letzte Tag des Brokser Heiratsmarktes. Um 7 Uhr in der Frühe beginnt der Verkauf, der jährlich viele Besucher anlockt.

Junggesellenversteigerung: Dienstag, 27. August, ab 10 Uhr - Am Dienstagmorgen um 10 Uhr kommen die mutigen Junggesellen im „Musikladen-Zelt" auf demB rokser Heiratsmarkt unter den Hammer. Da niemand die Katze im Sack kaufen möchte, müssen die Junggesellen sich in den verschiedensten Disziplinen beweisen, knifflige Fragen beantworten, aber auch die Muskeln kommen hier ins Spiel, um bei der Damenwelt ordentlich Eindruck zu schinden.
Dann geht es los, nun kann geboten werden. Und wenn man sich einen Junggesellen ersteigert hat, dann kann man eigentlich direkt zu den Spaßtrauungen gehen und ihn heiraten, bis das Marktende sie wieder scheidet.

Alle Infos, regelmäßige Aktualisierungen sowie alle Neuheiten auf dem Markt finden Sie auf www.brokser-heiratsmarkt.de und unserer Facebook-Seite: http://www.facebook.com/broksermarkt

Jetzt schon für 2020 vormerken: 375. Jubiläum des Brokser Heiratsmarktes vom 21.- 25. August 2020 mit Festumzug!

Besuchen Sie uns auf dem Stoppelmarkt in Vechta und auch auf dem Brokser Heiratsmarkt in Br.-Vilsen!

„Käsegenuss in der Neuen Reihe“

Seit 1985 bewarben meine Eltern (Erwin und Karin Dannemann) sich schon mit unseren käsespezialitäten für den Brokser Heiratsmarkt. Damals noch mit einer Hütte. 1989 bekamen wir unsere aktuelle Cheesebox und haben uns seither intensiv darum bemüht einen Standplatz auf dem Brokser Markt zu bekommen. Fast 10 Jahre später, 1998 ist es meinen Eltern gelungen und die ersehnte Zusage flatterte ins Haus. Seitdem hat sich an unserem Standplatz in der „Neuen Reihe“ nichts geändert. Seit 2008 ist die Leitung des Betriebes an meinen Mann (Anton Ricke) und mich (Julia Ricke-Dannemann) übergegangen. Wir sind Auf vielen Volksfesten unterwegs im Jahr und auf manche davon freut man sich jedes Jahr aufs neue. Natürlich spielt der Umsatz eine zentrale Rolle, schließlich müssen wir alle unser Leben finanzieren. Aber es ist vor allem das Publikum auf das wir uns in Bruchhausen-Vilsen besonders freuen. Die positive Resonanz unserer Stammkunden, die Geschichten die wir teilen seit rund 20 Jahren Brokser Markt, das macht die ganze Arbeit lohnenswert.

Besiegelt per Handschlag – auf dem Pferdemarkt

Traditioneller Pferdemarkt bietet große Auswahl in ganz besonderer Atmosphäre

Pferde, Ziegen, Maultiere, Esel und zahlreiche Sorten von Kleintieren werden auf dem traditionellen Pferdemarkt verkauft. Seit Jahrzehnten beginnt mit dem Pferdemarkt der letzte Tag des Brokser Heiratsmarktes.

Um 7.00 Uhr in der Frühe beginnt der Verkauf, der jährlich etliche Besucher anlockt. Nicht alle sind potenzielle Käufer. Ein Großteil von Ihnen möchte die gute Stimmung und das bunte Treiben am Rande des Marktes nicht verpassen und den letzten Tag des Heiratsmarktes mit einem Höhepunkt beginnen. Die Atmosphäre bestimmt den Stellenwert des Pferdemarktes erheblich mit und lockt so jedes Mal Vereine und verschiedene Gruppen an, die nicht den ganzen Morgen mit Frühschoppen verbringen wollen, sondern lieber ein wenig umher schlendern. Wer darüber hinaus Interesse am Erwerb eines Tieres hat, findet auf dem Pferdemarkt eine große Auswahl. Große und kleine Tiere der verschiedensten Rassen und Altersgruppen werden dort von Bauern und anderen Tierbesitzern angeboten. Das Kaninchen als Haustier für den kleinen Marktbesucher oder das Pferd für den Reitsportler. Tierfreunde können dort den neuen „Familienliebling“ kaufen.Besiegelt wird das Geschäft nicht mit einem Vertrag oder anderen Formalitäten. „Kurz und schmerzlos“ geht der Kauf vonstatten: mit dem traditionellen Handschlag.

Anmeldungen
werden gerne entgegen-
genommen unter:

Telefon
0162-2151386

??? STROH
Fahrschule
... und mehr

Das bieten wir an:

- Ausbildung in den Fahrerlaubnisklassen B, BE, B96, A, A1, A2, AM, C1, C1E, C, CE und T
- Aus- und Weiterbildung für Kraftfahrer im Güterkraftverkehr gemäß BKrFQG
- Aufbauseminare für Fahranfänger (ASF)
- Aufbauseminare für Punkteauffällige (ASP)
- Kompakt- und Ferienkurse
- Nachhilfe für Senioren und Ungeübte (Auffrischung StVO)

Hier finden Sie uns:

27305 Bruchh.-Vilsen
Am Bahnhof 1
Bürozeiten:
Mo. u. Do. 16 bis 20 Uhr
Unterricht: Mo. u. Do. 18 bis 19.30 Uhr
und nach Vereinbarung

27330 Asendorf
Alte Heerstraße 53
Bürozeiten:
Mittwoch 16 bis 19.30 Uhr
Unterricht: Mo. u. Mi. 18 bis 19.30 Uhr
und nach Vereinbarung

www.fahrschule-stroeh.de ▪ E-Mail: fahrschule-stroeh-gmbh@web.de

Genussvolles Freizeitvergnügen unter freiem Himmel

Biergartenfans freuen sich auf schöne Stunden an gemütlichen Plätzen

(djd). Dachterrassen, Außensitze, Biergärten unter Bäumen und Schatten spendende Innenhöfe - an alle diesen Orten tummeln sich die Menschen, um den Sommer zu genießen. Im Sommer 2018 konnten Biergartenfans besonders viele Stunden an den oft lauschigen und gemütlichen Plätzen verbringen, denn schon im April gab es hochsommerliche Temperaturen, die bis weit in den Oktober hinein anhielten. Hoffnungen für diesen Sommer gibt es genug, doch niemand weiß, ob sich dies wiederholt und das Jahr 2019 erneut Rekorde aufstellt. Doch auch in einem nicht so warmen Frühling oder Herbst kann man im Biergarten eine entspannte Zeit verbringen. Open-Air-Öffnungszeiten vielerorts liberalisiert: Ob mit Kollegen, Freunden oder Bekannten - die Stunden in einem Biergarten sind zumeist sehr gesellig und zugleich ist das Angebot dieser Orte sehr facettenreich. Man findet die Außenterrassen über den Dächern der Stadt, an den bekanntesten Ausflugszielen der Region, versteckt an einem See, mal schlicht mit einzig ein paar Bänken auf dem Bürgersteig, in Innenhöfen oder ganz idyllisch zwischen alten Kastanien. Sie alle haben eins gemeinsam: Unter blauem und später abendlichen Himmel werden sie zum genussvollen Freizeitvergnügen. „Die Zahl der Biergärten in Deutschland nimmt immer weiter zu. Seit der Jahrtausendwende dürfte sich die Anzahl in etwa verdreifacht haben“, schätzt Ulrich Biene von der Brauerei C. & A. Veltins. Der Außengastronomie komme vor allem auch zugute, dass die Freiluft-Öffnungszeiten vielerorts liberalisiert wurden, in Großstädten wie Hamburg oder Berlin sei „Sperrstunde“ ohnehin ein Fremdwort.

Foto: djd/Brauerei C. & A. Veltins

Entspannte und genussvolle Zeit

So steigt die Nachfrage an Sitzplätzen unter freiem Himmel spätestens dann an, wenn das Thermometer die 20-Grad-Schwelle genommen habe. Erfrischend bei diesen Temperaturen ist immer ein frisch gezapftes Pils oder ein kühles Radler. So wird der Abend im Biergarten zu einer entspannten und genussvollen Zeit.

Mawa Nails
Nagelstudio seit 2008

Mandy Wanner
Nageldesignerin

Stapelshorn 5
27305 Bruchhausen-Vilsen

www.mawanails.de

Termine nach Vereinbarung
0173 - 605 44 44

- Neuanlage 55 €
- Auffüllen 40 €
- Sommerfüße 25 €

Ausbildung mit Zertifikat
als Nageldesignerin
Tageskurs 300 € + 19% MwSt.

Ihr Partner für:
• Flyerverteilung
• Plakatverteilung
Deutschland, Österreich, Schweiz und Benelux
SOMMER Marketingservice GbR
Tel: 04252-9380202

Keine Angst vor Bello

Mit der Furcht vor Hunden richtig umgehen und Bisse vermeiden

(djd). Wenn Menschen eine starke Angst vor Hunden haben, spricht man von einer Canophobie. Betroffen sind häufig Kinder, die extreme Furcht kann aber auch bis ins Erwachsenenalter oder sogar für immer anhalten. Ursache ist meist ein traumatisches Erlebnis mit Hunden in der Kindheit, etwa wenn man angesprungen oder sogar gebissen wurde. Häufig übertragen Eltern ihre eigene Angst vor Hunden aber auch

Foto: djd/Hermes Arzneimittel GmbH/adpic

einfach nur auf das Kind. Kein Hund wird im Übrigen aggressiv geboren - für aggressives Verhalten ist fast immer der Halter mit seiner Erziehung verantwortlich. Wobei eine falsche Erziehung meist nicht auf böser Absicht, sondern auf Unsicherheit und Unwissenheit beruht.

Der richtige Umgang mit Hunden

Im Internet findet man viele Tipps, wie sich Kinder und Erwachsene gegenüber fremden Hunden verhalten sollten, um Aggressionen gar nicht erst entstehen zu lassen. Der Verband für das deutsche Hundewesen (VDH) etwa hat eine Broschüre mit zwölf Tipps für den Umgang mit Hunden herausgegeben.

Ein Auszug:

- Nie ungefragt einem Hund nähern und nie in die Augen schauen. Direkter Blickkontakt wirkt auf Hunde bedrohlich.
- Beim Anblick eines Hundes die Bewegung nicht plötzlich verlangsamen. Das fällt Hunden auf.
- Nie einen fremden Hund streicheln, dessen Besitzer nicht in der Nähe ist. Immer erst um Erlaubnis fragen.
- Zunächst nur unter dem Kinn streicheln, nie auf dem Kopf.
- Nähert sich ein aggressiver Hund, ruhig und leicht abgewandt stehenbleiben - nicht frontal anstarren - und keinesfalls davonrennen.

Bisswunden schnell desinfizieren

Das Miteinander von Mensch und Hund ist nicht immer friedlich und es kann schon mal zu Bisswunden kommen, auch im Spiel zwischen Herrchen oder Frauchen und dem Hund. Nach einem Tierbiss entwickelt sich in zehn bis 15 Prozent der Fälle eine lokale, teils schwere Infektion, die sich im ungünstigen Fall zur Blutvergiftung ausweitet. Zudem können mit dem Biss Krankheiten wie Tollwut, Tetanus oder Rattenbissfieber übertragen werden. Da Wundinfektionen innerhalb weniger Stunden auftreten können, sollte man die Bisswunde sofort gründlich reinigen und anschließend desinfizieren, etwa mit Betaisodona, das rezeptfrei als Salbe oder als Lösung in der Apotheke erhältlich ist. Das Mittel bietet ein nahezu komplettes Wirkspektrum gegen die wichtigsten Erreger von Wundinfektionen und bekämpft Keime schnell. Im Anschluss sollte die Wunde steril abgedeckt werden. Gefährlich wird es im Übrigen vor allem dann, wenn sich die Bisswunde oberflächlich schließt und sich die übertragenen Keime in den tiefer liegenden Gewebeschichten vermehren. Anzeichen hierfür sind Rötungen und Schwellungen. Dann sollte sofort ein Arzt aufgesucht werden.

Foto: djd/Hermes Arzneimittel GmbH/Imagesource

EINFACH ÜBERZEUGEND. ZUM AKTIONSPREIS.
DEIN NEUER TOYOTA.

TOYOTA

NICHTS IST UNMÖGLICH

Corolla 5-Türer:

- Toyota Safety Sense
- LED Parabol-Scheinwerfer
- Klimaanlage
- CD Radio
- Zentralverriegelung

BISHERIGER HAUSPREIS:
~~21.835 €~~
ERSPARNIS: 4.045 €
NEUER HAUSPREIS
17.790 €*

Kraftstoffverbrauch Corolla, 5-Türer, 1,2-l-Turbo, 85 kW (116 PS), 6-Gang Schaltgetriebe, innerorts/außerorts/kombiniert 7,0/4,8/5,6 l/100 km, CO_2-Emissionen kombiniert 128 g/km. Fahrzeug-Abbildung weicht in Farbe und Ausstattung vom Angebot ab.
* Angebot gültig bis 30.09.2019

NOBBE AUTOHAUS

Ferdinand Nobbe GmbH
Berliner Str. 85
27232 Sulingen
04271-95350
www.nobbe-gmbh.de

Die Bremsenplage stoppen

Familie, Haustiere und Pferde vor den lästigen Stechinsekten schützen

(djd). Sie gehören zu den Begleiterscheinungen des Sommers, auf die man getrost verzichten könnte: Bremsen tauchen auf, sobald die Witterung schwülwarm wird, und nerven mit ihren juckenden Bissen. Nicht nur der Mensch leidet unter den Stechinsekten, auch Haustiere bleiben nicht verschont. Pferdehalter etwa können ein Lied von der sommerlichen Bremsen-Plage singen. Der Insektenbiss ist nicht nur nervig, zugleich können die Summer auch Krankheiten übertragen oder Allergien auslösen. Doch es gibt Abhilfe: Ganz ohne chemische Gifte und somit umweltverträglich lassen sich die blutsaugenden Insekten in die Falle locken.

Von der Wärme angelockt: Die Hilfe gegen Bremsenbisse basiert auf natürlichen Mechanismen. Üblicherweise ist es die Körperwärme des Menschen oder eines Tieres, das die Bremsen unweigerlich anzieht. Stattdessen wird der Effekt bei einer Bremsenfalle durch einen großen schwarzen Ball nachgeahmt. Unter der Sonne heizt sich der Ball auf und weckt somit die Aufmerksamkeit der Insekten. Sie vermuten ein Lebewesen und beißen beherzt zu. Wenn die lästigen Bremsen ihren Irrtum bemerken, fliegen sie weiter - in aller Regel nach oben. So landen die lästigen Tierchen unweigerlich im Trichter, der sich über dem Ball befindet. Von hier fallen sie in einen Fangbehälter, aus dem sie nicht mehr entkommen. Auf dieser einfachen und gleichzeitig wirksamen Methode basiert zum Beispiel die Tabanus-Trap-Bremsenfalle, die sich für Pferdeweiden ebenso eignet wie für Spielplätze und Wiesen, Kindergärten, den eigenen Garten oder für Gewässerufer.

Einfacher und schneller Aufbau : Der Aufbau der Bremsenfalle ist schnell erledigt. Dazu ist im Komplettset ein stabiler Erdbohrer enthalten, ebenso wie der Lockball, der Wärme effektiv bis zum späten Abend speichert. Auf diese Weise lassen sich nach Herstellerangaben bis zu 95 Prozent der vorbeifliegenden Bremsen einfangen - für einen Sommer ohne Bisse. Mehr Informationen und ein erklärendes Video gibt es unter www.weidezaun.info, hier kann man die Bremsenfalle auch direkt online bestellen. Foto1: djd/www.weidezaun.info Foto:2 djd/www.weidezaun.info/Tom Tomczyk

950. Jahrfeier Bensen

mit Bratwurst, Pizza,
950 Sekunden Freibier
und vieles mehr...

ab 13:00 Uhr Festansprache
mit Kaffee & Kuchen auf dem Zelt

Ca. 13:30 Uhr Gedenksteinenthüllung

ab 18:00 Uhr
Party auf dem Zelt mit DJ

Sa. 31.08.2019

Teil 2: En wohre Geschicht Fründschop in´n Öller

VON WILHELM KAPPELMANN aus Bassum

De clevere Gockel harr sien Hauptinteresse von dat Körperliche op dat Geistige verleggt. De Hahn möök mehrere Volkshoochschoolkurse mit. Un harr in dat lüttje Dörp al den Ruf von en ironischen Philosoph un Dichter kregen. Doch dat weer foken to´n verzweifeln mit siene Tohörers. De Swien , von de ja seggt warrt, se weern slau, pfiffig un intelligent! Pah, intelligent? Saudumm sind se, disse Swien glotzten sik blos blöde an. Dör sien Besöök in de School weer de Hahn jetzt ganz slau. Ok plattdüütsch snacken un verstohn harr he dor lehrt. Von dit hoge, prächtige Niveau – Wissen ist Macht- müss he ´n beten rünner gohn. De Ünnerricht bi dat Tiervolk weern lüttje Nettigkeiten. Wenn em ok mol dat Högere in´n Sinn keem, bleev he bi dat Publikum bi nette, lüttje, schlüpfrige Vierzeiler. De weern nich ganz stubenrein, aber disse Schlüpfrigkeiten muchen se geern - de Höhner, Göös, Swien, Peer, Koh un so. De Hahn sabbel siene Vierzeiler bold Dag un Nacht in de Gegend rum. Wenn he sien Snobel open möök, stöhn dat en oder anner Hohn: „Nein, nich schon wieder“. Aber af un an weern se doch amüseert, wi geseggt, af un an. Dat weer allens in Ordnung, aver opmol kreeg de Hahn Angst. De ole Buur slach all Ogenblicke sien jungen Höhner. De Hahn sülfst weer doch al veel öller, he harr Angst um sien Leben. Disse Gedanken leten em nich mehr los – he wull leven. Von wieden seeg he wedder den Buur mit dat Biel un dat Slachtermesser in´e Hand. De Buur möök sik vun´n Hauklotz weg un güng langsom in´t Huus. Minschenskind, ik kann ja snacken! Will den Buur mol op´e Tähnen föhlen. Ik froog em op plattdüütsch na sien Menen, wat he mit mi vörhett. Weglopen kann ik, wenn dat nödig is, ümmer noch. As de Buur ut dat Huus kummt un hett sien Piep in´e Hand, geiht de Hahn risch op em to: „Na, Buur, wo geiht di dat?“ De Buur keek em groot an un sä: „Mi geiht dat goot. Wat büst du denn vör een? Heff ik di vergeten? Du büst doch al öller, hest du di ümmer versteken?“ „Buur höör to, ik will di dat vertellen, dat schasst du weten. Ik heff de Volkshoochschool besöcht, dor hebbt se mi slau mookt. Ik weer de Klöökste in´e School.“ Do seggt de Buur, de op´e Bank seet: „Kumm Hahn, sett di bi mi“. Denn vertellen de Buur un de Hahn sik wat ünner veer Ogen. En ganze Stünn un länger, bit an´n annern Morgen un noch länger. De Buur klopp sik vör Vergnöögen ümmer wedder op´e Schenkel. He kunn dat allens nich begriepen un beid snacken se platt. De Hahn verstünn dat geschickt, sien lüttjen Buukansatz ünner dat bunte Fedderkleed to versteken. Sien Steertfeddern weern striegelt un so´n beten lackiert, de Kamm stünn wie „eine Eins“ un gleuhnig, deeproot in de Morgensünn. De Buur un Hahn worrn Fründen. Vertellen sik opstunns allens ut ehr Leben un worrn dorbi ooroolt.Wenn se nich storven sind, so sitt se dor hüüt noch op de Bank un snackt platt.

Veranstaltungshinweise

Datum	Ort	Was ist los	Infos
10.-11.08.19	Abbenhausen	Dorffest	Brümser Kamp 4 - Dorfgemeinschaftshaus
11.-12.08.19	Emtinghausen	Modellflugtag Fun & Fly	Am Plahe | Eintritt frei
14.08.19	Bruchhausen-Vilsen	Musik im Park	Kurpark Br.-Vilsen
19.08.19	Thedinghausen	Fährfest	10:00 - 18:00 Uhr | Fährstelle Ahsen-Oetzen
15.-20.08.19	Vechta	Stoppelmarkt	Stoppelmarktgelände
16. - 18.08.19	Sulingen	Altstadtfest	Innenstadt Sulingen
23.-27.08.19	Bruchhausen-Vilsen	Brokser Heiratsmarkt	Marktplatz
24.08.19	Sudweyhe	Rock am See	ab 18:00 Uhr | Marina Wieltsee
28.08.19	Syke	Klimatschutz - Lokal jetzt!	Vortrag im Syker Theater | Eintritt frei
30.08.19	Syke	Jugenddisco	ab 17:00 Uhr | Eintritt frei
31.08.19	Bensen	950 Jahrfeier	ab 13:00 Uhr Festansprache | ab 20:00 Uhr Party mit DJ
31.08.19	Bassum	Schützenfest der Freudenberger	Schützenhaus im Dicken Braken
bis 20.10.19	Verden	Das perfekte Pferd - Austellung	Pferdemuseum Verden

Sie lesen uns wieder im September!

WERKERS WELT

Ihr Werkers Welt Fachmarkt heißt Sie herzlich willkommen.
Bei uns finden Sie auf über 5.000 qm Verkaufsfläche alles zum Bauen & Renovieren sowie Haus, Garten & Freizeit.

Unser Service für Sie

- ✓ *Farbmisch-Service*
- ✓ *Schlüsseldienst*
- ✓ *Holzzuschnitt*
- ✓ *Schärfdienst*
- ✓ *Mietgeräte*
- ✓ *Gasflaschentausch*
- ✓ *Anhängerverleih*
- ✓ *Lieferservice*
- ✓ *Bestellservice*
- ✓ *Finanzierung*
- ✓ *Kundenkarte*
- ✓ *Geschenkgutscheine*

Drive In für Holz & Baustoffe

Schwere und sperrige Artikel erhalten Sie bei uns im Drive In

- ✓ ***Fahren Sie bis ans Regal***
- ✓ ***Ladehelfer stehen bereit***
- ✓ ***Kasse an der Ausfahrt***

ULRICH
Holzhandlung - Baumarkt
Am Bahnhof 7
27305 Bruchhausen-Vilsen

Telefon: 04252 / 93340-0
Fax: 04252 / 93340-40
Mail: info@ulrich-baumarkt.de

www.ulrich-baumarkt.de

Öffnungszeiten:

Mo. - Fr. 8:00 - 18:30 Uhr
Sa. 8:00 - 16:00 Uhr