DAS Magazin

Das Monatsmagazin kostenlos zum Mitnehmen!

Ausgabe Nr. 68 |Februar 2015

informiert aus den SG: Hoya, Br.-Vilsen, Thedinghausen, Schwaförden und Bassum, Syke, Sulingen, Wietzen

Freuen Sie sich auf:

Sonderthema: Erlebnis Auto

20 Fragen an,...Norbert Ohrt

Bensemann's

AFFINGHAUSEN

Jeden Samstag...LED-DISCO-SHOW...

Einplanen: 07.02 Sounds of Tomorrowland

Star Dj - Niels van Gogh

Ostern: Kult-Zeltfete

Sulinger Str. 5 • 27257 Affinghausen

www.bensemanns.de Tel. 04247 / 325 • E-Mail: info@bensemann.de

HU AUCH SAMSTAGS!

montags, mittwochs und freitags

Sondertermine nach Absprache (z. B. samstags)

Mo.: 8.30 Uhr TÜV Nord

Mi.: 11.30 Uhr DEKRA

Fr.: 9.30 Uhr DEKRA

DEKRA TÜV NORD

Axel Gerken

Meisterwerkstatt

Kfz-Handel – Mietwagen

Fahrzeugaufbereitung/ Lackinstandsetzung

Service rund ums Auto!

Kleinenborstel Heide 2 a • 27327 Martfeld

www.gerken-kfz.de • info@gerken-kfz.de

Verkauf 0 42 52/9 11 98 98

Werkstatt 0 42 52/9 38 56 74

Mobil 01 72/7 08 59 21

FACHANWÄLTE · RECHTSANWÄLTE

Sozietät aus Rechts- und Fachanwälten

Jürgen Kiesewetter

Fachanwalt für Arbeitsrecht

Rechtsanwalt

Bonno Poppinga

Fachanwalt für Familienrecht

Rechtsanwalt

Arbeitsrecht Familienrecht Mietrecht

Gesellschaftsrecht Handelsvertreterrecht

Bau- und Architektenrecht Verkehrsrecht

Unternehmensberatung/Sanierung

Waldstraße 8 | 28857 Syke Tel. 0 42 42 / 59 23 33

www.rechtsantwalt-syke.de

www.das-magazin-online.de

Titelbild: autospeedcars.com

In Bassum wird es wieder lustig!

Nach dem der Comedy-Club on Tour im Mai 2014 das erste mal in Bassum gastierte und ein voller Erfolg war findet nun am 06. Februar 2015 die 2. Runde in der Schützenhalle Bassum statt!

„Jetzt wird es lustig“ heißt es wenn die Künstler Alain Frei, Moses W. und Holger Edmaier um 20:00 Uhr die Bühne betreten.

Ab 18:30 Uhr öffnen sich die Türen in die Schützenhalle, wo die Gäste sich über eine kleine Auswahl an Speisen und erfrischenden Getränken auf der Comedy-Karte freuen können.

Alain Frei ist einer der erfolgreichsten jungen Senkrechtstarter der Comedy-Szene, der mit viel Selbstironie, Originalität und einer unglaublichen Spielfreude jedes Publikum in seinen Bann zieht.

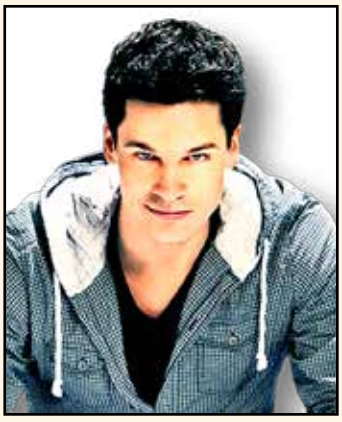

Die Themen des charmanten Wahlkölners sind frisch, modern, intelligent und ohne die typische Schweizer Neutralität.

Er verkörpert die neue Generation Schweiz - er räumt auf mit angestaubten Klischees, regt zum nachdenken an und beleuchtet unser Weltgeschehen mit intelligentem Humor und Ironie. Mit viel Charme und den Blick für das Absurde unserer Gesellschaft erzählt er unter anderem über die Tücken als Schweizer in Deutschland, Generation-Facebook, Rassismus und Vorurteile und warum wir Menschen schlussendlich doch alle gleich sind. Und am Ende des Abends stellt man sich unweigerlich die Frage: Ist das wirklich ein Schweizer? Wo ist die ganze Neutralität? Die war Gestern! Alain Frei ist auch in der Schweiz erfolgreich. Im Oktober 2013 feierte er seine Schweiz Premiere mit 400 begeisterten Zuschauern.

Moses W. kam Ende der `60er Jahre als Sohn eines Eisenbahners und Enkel eines Bergmanns im staubigen Herzen von Essen zur Welt. Im Geburtskanal lagen die Schienen, auf der Stirn trug er die Grubenlampe. Ein schönes Bild.

SING´!“ den Einstieg in die Comedyszene. Schnell machte der Mann

Nach seiner musikalischen Grundausbildung am Akkordeon wechselte er mit Beginn der Pubertät zur Gitarre, weil das mehr Chancen bei den Mädchen versprach. Das war aber eine Lüge.

Nach einigen Jahren in diversen Hobby- und Semiprofi-Bands wagte Moses W. im April 2000 mit dem Programm „HALT`S MAUL UND mit der Vorliebe für rockige Musikpersiflagen und Geschichten aus dem Leben in einschlägen Kreisen von sich Reden. Entdecken Sie das Rind im Mann!

Holger Edmaier präsentiert seine neusten Geschichten und Lieder abseits des Herdentriebs gegen den alltäglichen Rinderwahn zwischen Kuhdorf und Ochsentour: Wie domestiziere ich meinen Partner? Wie viel Grill braucht das starke Geschlecht? Und warum ist Urlaub auf dem Bauernhof kein Urlaub? Erleben Sie, wie Holger Edmaier an der Fleischtheke seine letzte Scheibe Wurst bekommt und bravourös beim Antigravitationstraining scheitert. Nach diesem Abend, werden Sie Kühe mit anderen Augen sehen!
Mit musikalischen Charmebolzenschüssen nimmt der stimmgewaltige Kabarettist am Klavier blutleere Vampire und die Vorzüge der partnerschaftlichen Hausschlachtung auf die Hörner! Eine Schlachtplatte von Alnatura-fairtrade-Mutter bis “ich mag mein Steak blutig”-Genießer.

Karten bekommen Sie ab 16 € im Bürgerservice im Rathaus Bassum, auf www.nordwest-ticket.de und Tel. 0421-363636 oder 04252-9380202

Werbung in DAS Magazin Lohnt sich!

Kontakt:
04252-9380202

Liebe Leserinnen und liebe Leser,

in diesem Monat dreht es sich um das Thema „Auto".
Freuen Sie sich auf den Comedy Club in Bassum, kulinarisches in Bruchhausen-Vilsen, auf nettes Theater in Syke, Kinderanimation am Hüpfburgentag in Bruchhausen-Vilsen und auf eine Kartenverlosung für eine tolle Veranstaltung!
Sollte der Winter uns im Februar nun doch noch überkommen, seinen Sie bitte im Auto sicher unterwegs und haben Sie stets eine warme Jacke dabei!

Wir wünschen Ihnen einen schönen Monat!

Ihr Magazin-Team

Schnellübersicht:

Gesundheitstipps: Sauna - Stärkung der Abwehr	**Seite 4**
20 Fragen an,...Norbert Ohrt	**Seite 9**
Weintipps	**Seite 11**
Sonderthema: Erlebnis Auto	**Seite 16-21**
Veranstaltungstipps	**Seite 22**
Die letzte Seite	**Seite 23**

Das Magazin Auslagestelleninfo oder Online lesen auf:
www.das-magazin-online.de

Newsletter-Anmeldung: info@das-magazin-online.de

Wir veröffentlichen Ihren Leserbrief! Teilen Sie uns unter

info@das-magazin-online.de Ihre Meinung zu aktuellen Themen mit!

Impressum
Herausgeber: Eventservice Firma Sommer
Heidi Sommer
Verlag: Am Gaswerk 4
27305 Bruchhausen-Vilsen
Telefon: 04252-9380202
Internet: www.das-magazin-online.de
Email: info@das-magazin-online.de

Fotos & Texte: Saskia Sommer; Heidi Sommer; C. Süllow; Fotolia; frei; Wikipedia; pixelio.
Ausgabe: 68 / Februar 2015
Erscheinung: monatlich, kostenlos, kein Anspruch auf Erhalt
Anzeigen: Heidi Sommer, Saskia Sommer
Telefon: 04252-9380202

Für unverlangt eingesandte Manuskripte, Bilder, Bücher und sonstige Unterlagen wird keine Gewähr übernommen. Rücksendung erfolgt nur, wenn ausreichend Porto beiliegt. Es besteht kein Anspruch auf Veröffentlichung. Für gewerbliche Anzeigen wird keine Haftung übernommen, insbesondere bei Druckfehlern o.ä. Nachdruck, Vervielfältigung, Übersetzung, Einspeisung in elektronischen Anlagen, Mikroverfilmung o.ä. ist nur mit vorheriger schriftlicher Genehmigung von der Firma Sommer und mit Quellenangabe gestattet.

Vertrieb:
Mario Sommer, Dennis Geske, Kim Rattinger.

Sauna – Gut zur Stärkung der Abwehrkräfte

Der regelmäßige Saunagang ist in der kalten Jahreszeit eine besondere Wohltat für Körper und Seele und wirkt gegen Antriebslosigkeit und Niedergeschlagenheit. In Nordeuropa gehen viele Millionen Menschen regelmäßig in die Sauna und profitieren dabei von den Glückshormonen, die der Körper in der wohligen Wärme ausschüttet. Gönnen Sie sich dabei Massagen und lassen Sie sich in den kälteren Monaten mit Streicheleinheiten verwöhnen. Profitieren Sie von einigen Vorzügen des Saunierens.

Abwehrkräfte stärken

Regelmäßige Saunagänge mit anschließenden Kaltanwendungen stärken die Abwehrkräfte und trainieren die Anpassung des Körpers an wechselnde Temperaturen, Erkältungen wird vorgebeugt. Die vorbeugende Wirkung ist hauptsächlich auf das Wechselspiel zwischen Kälte und Wärme zurückzuführen, ähnlich wie bei den Wasseranwendungen nach Kneipp. Durch die trockene Wärme im Saunaraum erweitern sich die Blutgefäße, bei der anschließenden Abkühlung unter der Dusche oder im Tauchbecken verengen sie sich wieder. Der Körper und Kreislauf lernt durch diesen Wechsel, sich unterschiedlichen Temperaturen anzupassen und wird abgehärtet. Viren und Bakterien haben weniger Chancen sich auszubreiten. Mit der Erhöhung der Körpertemperatur werden die Krankheitserreger zerstört. Erst durch die Wechselreize von heiß auf kalt entsteht der Saunaeffekt. Ein Saunagang ohne anschließende Abkühlung ist daher undenkbar.

Die Saunahitze stimuliert das vegetative Nervensystem. Die Blutgefäße in der Haut erweitern sich, das Herz arbeitet wirtschaftlicher und die Muskelspannung lässt nach.

In der Abkühlungsphase verengen sich die Blutgefäße durch Kaltwasseranwendungen wieder. Die Gefäße werden trainiert, was zu einer stärkeren Durchblutung der Gefäße und der Muskulatur führt. Muskelverspannungen lösen sich

Aufgüsse

Aufgüsse, auch Dampfstoß genannt, sind für viele Saunagänger das Schönste am Saunabaden. Wenn die Flüssigkeit auf die heißen Steine trifft, erhöht sich schlagartig die Luftfeuchtigkeit. Die sich langsam verteilende Strömung der feuchten Luft kann durch Wedeln mit einem Handtuch beschleunigt werden. Aufgüsse wirken als zusätzlicher Hitzereiz für den Körper. Die kühlende Verdunstung des Schweißes auf der Haut wird durch den plötzlichen Anstieg der Luftfeuchtigkeit im Saunaraum unterbrochen.

Dadurch entsteht ein Gefühl von erhöhter Hitzeeinwirkung auf der Haut. Für den Saunabesuch sollten Sie etwa zwei Stunden Zeit einplanen, um den Entspannungseffekt voll zu nutzen. Empfehlenswert ist die Einteilung des Saunabesuchs in drei Phasen. Zuerst eine Schwitzphase mit 8-15 Minuten, danach eine Viertelstunde abkühlen und eine Ruhephase mit etwa einer weiteren Viertelstunde. Meist zwei- bis drei Saunagänge sind empfehlenswert, doch jeder Saunabesucher sollte seinen eigenen Rhythmus finden. Auf das persönliche Wohlbefinden sollte geachtet werden.

Die wohltuende Wirkung des Aufgusses und des Saunagangs lässt sich noch steigern, indem man dem Wasser Duftstoffe auf der Basis von natürlichen ätherischen Ölen beimischt. Jeder Duft hat eine andere Wirkung auf die Psyche. Eukalyptus wirkt anregend und wohltuend auf die Atemwege. Bei Nervosität und Stress wirken Orangenschalen ausgleichend und beruhigend. Rosmarin aktiviert den Kreislauf und verleiht neue Energie. Beim Schwitzen sollten Sie möglichst flach liegen, damit der Körper gleichmäßig erwärmt wird. Kurz bevor Sie die Sauna wieder verlassen, sollten Sie sich kurz hinsetzen, damit sich der Kreislauf stabilisieren kann. Danach tut frische Luft dem Körper gut, bevor Sie sich mit einer kalten Dusche abkühlen. Beginnen Sie von den Füßen aufwärts bis zum Herzen. Hartgesottene gehen vor dem Ruheraum noch in ein Tauchbecken.

Gehen Sie weder hungrig in die Sauna noch gleich nach dem Essen. Trinken Sie am besten eine Stunde vorher viel Wasser und nehmen Sie danach nichts mehr zu sich. Nach dem letzten Saunagang dagegen sollten Sie viel trinken, um Ihren Flüssigkeitshaushalt wieder auszugleichen. Verzichten Sie dabei auf Kaffee und Alkohol!

Geistige und seelische Erholung

Saunabäder wirken auch auf die Psyche, gerade in der dunklen Jahreszeit. Die Wärme sorgt für geistige und seelische Erholung, die anschließende Abkühlung wiederum bringt ein angenehmes Frischegefühl. Die zusätzliche Ausschüttung von Hormonen sorgt für deutliche psychische Entspannung. Wer regelmäßig in die Sauna geht, betreibt darüber hinaus eine wirksame natürliche Schönheitspflege. Die Haut wird mit dem Saunagang schön und straff, weil sie durch die Wärme besonders gut durchblutet wird. Nährstoffe und Sauerstoff können vermehrt transportiert werden, die Hautzellen erneuern sich schneller. Dadurch verlangsamt sich die Hautalterung und die Haut wirkt jünger. Das intensive Schwitzen ist eine Wohltat für die Haut, es werden dabei Schlackenstoffe ausgeschieden und die Haut gründlich gereinigt.

Saunieren nicht immer empfehlenswert

Menschen mit Entzündungen, Herz-Kreislauf-Krankheiten, Lungenerkrankungen und akuten Infektionskrankheiten sollten eher nicht eine Sauna besuchen. In diesen Fällen würde die positive Wirkung der Sauna ins Gegenteil umschlagen. Bei Unsicherheiten sollte in der Regel vorher ein Arzt konsultiert werden.

© gesundheitstrends.de

Geben Sie jetzt private Kleinanzeigen in DAS Magazin auf!

z.B.: 2,2 cm x 4,5 cm (HxB) (5 Zeilen, 150 Zeichen) 2,90 € inkl. MwSt.

Bei Buchung und Rückfragen stehen wir Ihnen gerne unter

04252-9380202

zur Verfügung!

Heide Park Soltau erweitert Kinder-Angebot!

Wüstenflitzer - Die Kinder-Fahrschule

Einsteigen, losdüsen und Fahrtalent beweisen: 2015 übernehmen Vier- bis Zehnjährige das Steuer im Heide Park Resort. Wüstenflitzer.

Die Kinder-Fahrschule heißt der neue ultimative Fahr- und Lernspaß für junge Abenteurer auf dem Weg zum ersten Führerschein.

Inmitten einer Wüstenoase lernen sie spielend das 1x1 des Straßenverkehrs, geben mit ihren kleinen Flitzern richtig Gas und zeigen den Großen, was sie können.

Während die Nachwuchstalente ihre Runden drehen, werden auch die Erwachsenen zu Rennfahrern, wenn sie auf Deutschlands erster Katapultstart-Achterbahn Desert Race durch die Steppe rasen.

Der Flaschengeist hat mitten in der verlorenen Wüste seinen eigenen Parcours erbaut, auf dem an vier Checkpoints vier arabische Schätze entdeckt werden können. Ans Lenkrad setzen, durch die Wüste flitze und zum Schluss sogar den ersten Führerschein erhalten!

Da werden Mama und Papa aber Augen machen!

Die Saison 2015 im Heide Park Soltau beginnt am 28. März 2015. Der Park hat bis zum 01. November 2015 täglich ab 10 Uhr geöffnet!

www.heide-park.de

Infos: www.heide-park.de

Uhlhorn's Gasthof
Gutbürgerliche Küche · Bierstube & Kaffeegarten
Alte Heerstraße 23 • 27330 Asendorf
Tel. 04253/410 | E-Mail: gerd.uhlhorn@t-online.de

Termine 2015

2. Sonntag im Monat • ab 09:30 Uhr
Frühstücks-Büffet
08.02.; 08.03.; 12.04.; 14.06.; 12.07.; 09.08; 13.09.; 11.10.; 08.11.; 13.12.

Sa., 21.03. • ab 20:00 Uhr
Oldie-Abend mit Eberhard Schumann & Cool Breeze

So., 05.04. • ab 10:30 Uhr
Osterbrunch

Fr., 17.04. • ab 19:00 Uhr
Schnitzel-Büffet

ab 30.04. - 18.06. -jeden Donnerstag- ab 18:30 Uhr Spargel „satt" vom Büffet

So., 10.05. • ab 10:30 Uhr
Muttertags-Brunch

Do., 14.05. (Himmelfahrt) • ab 09:30 Uhr
Vatertags-Frühstücks-Büffet
Spargel „satt" vom Büffet • ab 18:00 Uhr

Mo., 25.05. (Pfingsten) • ab 12:00 Uhr
großes Spargel-Büffet

So., 21.06. • ab 14:30 Uhr
großes Kuchen-Büffet zum Erdbeermarkt

Do., 02.07. + 06.08. • ab 19:00 Uhr
Grill-Büffet

So., 04.10. • ab 12:00 Uhr
Kartoffel-Büffet zum Kartoffelmarkt

65 Cadillac Blues Brothers Revival Band

Leadsänger Norbert Ohrt verabschiedet sich!

65 Cadillac: das ist kein simples Konzert, das ist eine Show, das ist eine Einladung zum Mitfeiern! Schon vorher scheint alles klar: Zwei Sänger, deren Outfit keinen Zweifel daran lässt, dass hier zwei Entertainer auf den Spuren der Blues Brothers `wandeln´. ´Wandeln´ist allerdings sehr zahm ausgedrückt. Während im Hintergrund die Bläserriege die groovenden Feuer des Rythm´n Blues entfachen, wirbeln die beiden vorne auf der Bühne herum, dass selbst Jake und Elwood anerkennend die Augenbraue gelupft hätten. Und dann kommt der Moment, an dem das Publikum den Abend zu einer schweißtreibenden Party erklärt, das ist der Moment an dem die Jacketts in die Ecke fliegen und nur noch eins angesagt ist: Stimmung! Das Konzert bein der Music Hall Worpswede am 28.02. ist Tourneestart anläßlich des 25.järigen Bestehens der Band und gleich zeitig das Abschiedskonzert für Norbert den bisherigen Leadsänger, der sich wegen seiner schweren MS Erkrankung aus dem Show Leben zurückziehen wird.

Natürllich nicht ganz! Norbert Ohrt wird weiterhin mit der Martfelder Blues Band weiter auf kleinen Bühnen spielen. Nach 25 Jahren 65 Cadillac und mit 26 Jahren MS, ist das für Ihn die beste Entscheidung. Er bedauert es nur, dass seine Bandkollegen sowenig hinter ihm stehen. So sieht er mit einem weinenden und einem lachenden Auge zurück.

sixtyfive cadillac
high energy soul show

Tickets und Infos für das unbestuhlte Abschluss-Konzert mit Norbert Ohrt am 28.02.2015 in der Musichall Worpswede gibt es ab 16,00 € auf der Homepage www.musichall-worpswede.de

Räuberessen in Bassum

Jetzt vormerken:
10.10
21.11

21.03.

19:00 Uhr Einlass | Ende ca. 00:30 Uhr

Schützenhalle Bassum
Am Schützenplatz 4 • 27211 Bassum

Rustikale Speisen, Schnaps aus der hohlen Hand & Super-Tanzparty mit DJ

Räuberessen, Tanzparty und alle Getränke p.P.

39,90 €

„Mit die Finger bei das Fett, alles ohne Besteck“

Anrufen und reservieren unter: 04 25 2 - 26 80 oder 04 25 2 - 93 80 202

Unser Service für Sie: Bustransfer nach Absprache! ab 9,50 € p.P.

Veranstalter: BSB Events GbR in Kooperation mit MBOM Music 04252-9380202

Blumen & Geschenke
„to go“
24 h

Die Künstlerei
Hannoversche Str. 44
28857 Syke-Heiligenfelde
Direkt an der B6
Tel. 04240 - 919 77 36

Hüpfburgentag in Bruchhausen-Vilsen

Am 21.02. wird die Mensa im Schulzentrum Bruchhausen-Vilsen wieder von 14:00 - 18:00 Uhr in einen Abenteuerpark verwandelt. Der sechste Indoor-Spieletag ist für Kinder bis zwölf Jahre. Eine Hüpfburg wird extra für Kinder bis drei Jahre reserviert.

Weitere geplante Hüpfburgen: Kletterberg, BMX-Rutsche, Hindernissparcoure....

Für wartende Eltern wird Kaffee gekocht und Kuchen angeboten. Getränke, Süßigkeiten und Bockwürstchen ergänzen das Angebot für die Kinder. Organisiert wird der Nachmittag vom Jugendhaus Broksen in Kooperation mit dem Samtgemeinde-Jugendring (SGJR).

Die Veranstalter weisen darauf hin, dass die Halle nur barfuß oder mit sauberen Hallenschuhen betreten werden darf.

Spielgeräte sind grundsätzlich ohne Schuhe zu betreten.

Eintritt: 2,50 Euro
MENSA im Schulzentrum
Auf der Loge 9
27305 Bruchhausen-Vilsen

Text: www.bruchhausen-vilsen.de

Bilder: www.sgjr-bruvi.de

Das Schmuckstück

Mit Walter Plathe und Ensemble

Madame Suzanne (im Film: Catherine Deneuve) ist wütend! Ihr Mann, der Industrielle Pujol scheint sie kaum noch wahrzunehmen und sie bloß noch als hübsche Staffage zu betrachten.
Und tatsächlich, der spitze Bock vergnügt sich lieber mit Affären, behandelt seine Fabrik-Arbeiter wie den letzten Dreck und entspricht langsam jedem Klischee des hochnäsigen Neureichen.
Und plötzlich wird er während diesem Spiel von einem Herzanfall dahingerafft. Zusammen mit dem Kommunisten Monsieur Babin (Walter Plathe, im Film: Gérard Depardieu) gestaltet die zur Fabrikleiterin aufgestiegene Suzanne das Reich ihres Patriarchen von Grund auf um. Zwar geht es fortan steil bergauf mit dem Unternehmen, doch im Jahr 1977 – mitten im Kalten Krieg – sind Suzannes gute Beziehungen zur kommunistischen Partei nicht nur auffällig, sondern fatal...
Das Theaterstück spielt am 19. Februar im Syker Theater um 20:00 Uhr. Karten gibt es ab 18,00 € bei der Stadt Syke im Bürgerbüro oder über Nordwest Ticket!

Jetzt
Karten sichern!
Theater Syke
04242 / 164312
04242 / 164310

CULINARIA

Die Messe für Küchen, Kochen, Backen und Genießen ….

- Geleees & Fruchtaufstriche vom HOF BOCKHOP

- Ernährungsberatung und Kochtraining von und mit www.iss-smart.de

- Chilli aus der Lüneburger Heide von der CHILLI-MANUFAKTUR

- Vorwerk präsentiert den N E U E N THERMOMIX TM5

- Infostand TUPPERWARE und jemako

- Kaffee & selbstgeb. Kuchen, Stoffregen´s Imbiss- und Getränkestand

- Schautag der Geschenkboutique „die2“ / Geschenk- und Dekoideen für den Frühling

Am Samstag, 07.02. 10-16 Uhr Großer Hallenflohmarkt

(Stellplätze bereits komplett ausgebucht !)

08.02.2015 11:00 - 18:00 Uhr
Küchenwelt Klingeberg

Viele Top-Messeangebote, Neuigkeiten über Elektrogeräte und Energiesparmöglichkeiten, Informationen zu leichter und gesunder Küche…

Folgende Programmpunke am SONNTAG 08.02. 11 – 17 Uhr:

Kochvorführungen der Firmen AEG, SIEMENS und MIELE zum Thema Dampfgaren und Induktions-Kochen u.a. mit AEG Showkoch Thomas Ochmann

- Indische Chutney´s und Gewürze von „Joy´s authentic cooking“

- Büffelmozzarella und Käse vom WASSERBÜFFELHOF WARPE

- Verschiedene Senfsorten der Senfühle Monschau

Werbung in DAS Magazin Lohnt sich immer!

Kontakt: 04252-9380202

DAS Magazin stellt 20 Fragen an,...

Norbert Ohrt (61)

Arbeit / Beruf: Frontsänger bei sixtyfive cadillac

1.)Wo sind Sie geboren?
Bremen

2.)Was sehen Sie als ihre Heimat an? Seit 35 Jahren Martfeld. Ein toller Ort, hier fühle ich mich wohl.

3.)Welche Hobbys haben Sie?
Ich angel gerne, aber durch die MS ist das alleine sehr schwer.

4.)In welchen Vereinen sind Sie Mitglied? In keinem Verein. Dafür in der Martfelder Blues Band.

5.)Ihr schönster Moment bis jetzt? Das meine Familie immer für mich da ist.

6.)Die 3 wichtigsten Sachen in ihrem Leben? Gesundheit, Familie und Zufriedenheit mit dem was man hat.

7.)Was ist Ihr Lieblingslied?
White Room von Cream

8.)Ihr Lieblingsgetränk?
Espresso auf guter Bohne, frisch gemahlen.

9.)Ihr Lieblingsessen? Rehrücken Baden-Baden mit Cognac flambiert und Pfifferlinge

10.)Lieblingswebsite? Die eigenen Seiten. Bin ein Egosurfer.

11.)Sommer oder Winter?
Lieber den Winter, wobei ich auch den Sommer mag. Aber wenn es kühler ist, geht es mir besser.

12.)In welches Land möchten Sie gerne reisen? Ich bin kein Reisetyp, würde aber gerne mal nach Argentienen, jemanden besuchen.

13.)Welche 3 Dinge würden Sie mit auf eine Insel nehmen?
Angel, Waffe und ein Boot.

14.)Wo kaufen Sie am liebsten ein? Bei „Kööp in“ in Martfeld

15.)Welches Thema hat Sie in der letzten Woche am meisten bewegt? Das Menschen durch Terroristen sterben, weil diese keinen Humor für Satire haben. Auch Pediga kann ich nicht verstehen.

16.)Was macht einen Menschen reich? Zeit zuhaben für das Leben, Einfach den Luxus den Tag „abzuhängen“. Zeit ist teures Gut!

17.Der Sinn des Lebens?
Den hat schon Monti Pierson gesucht und nicht gefunden.

18.)Was wünschen Sie sich für die Zukunft?
Das ein Mittel gegen MS gefunden wird und ich entspannt alt werde.

19.)Wie ist ihre Meinung zu unseren Fragen?
Sind schon o.k.

20.)Haben Sie auf alle Fragen ehrlich geantwortet?
Ja, ich habe ehrlich geantwortet.

Wir danken Norber Ohrt für seine Antworten!

Nostalgie-Bike

Testen Sie unsere E-Bike‘s!

bremen vier

COMEDY CLUB on tour

Fr. 06. März

20.00 Uhr

Autohaus Nobbe

Sulingen

Einlass ab 18:30 Uhr
Snacks & Getränke
auf der Comedy-Karte!

Masud

Lutz v. Rosenberg Lipinsky

Onkel Fisch

Karten gibt es im VVK ab 16,00 € bei www.nordwest-ticket.de,
Tel. 0421-363636 und im Autohaus Nobbe - Sulingen,
oder unter 04252-9330210 | Karten an der Abendkasse 18,00 €

www.comedybremen.de

Weinfrühling auf Sizilien

Süden, Sonne, Strände – Armut, Mafia, Korruption – tolles Essen, schöne Weine, feine Früchte.

Alles stimmt, alles gibt´s.

Also zwei Drittel beste Gründe diese herrliche Insel zu besuchen, ihre Weine und ihre gute und spannende Gastronomie zu erleben. Und gerade jetzt im Februar mit den ersten warmen Tagen ist es sehr schön dort, um einen Entdeckungsurlaub zu machen.

Sizilien ist ein riesiges Weinland. Die Westspitze ist ein Ozean an Weißwein. Bianco Alcamo kommt von hier und die allermeisten Weißweine aus den einheimischen Rebsorten Inzolia (auch Ansonica), Grillo und Cataratto.

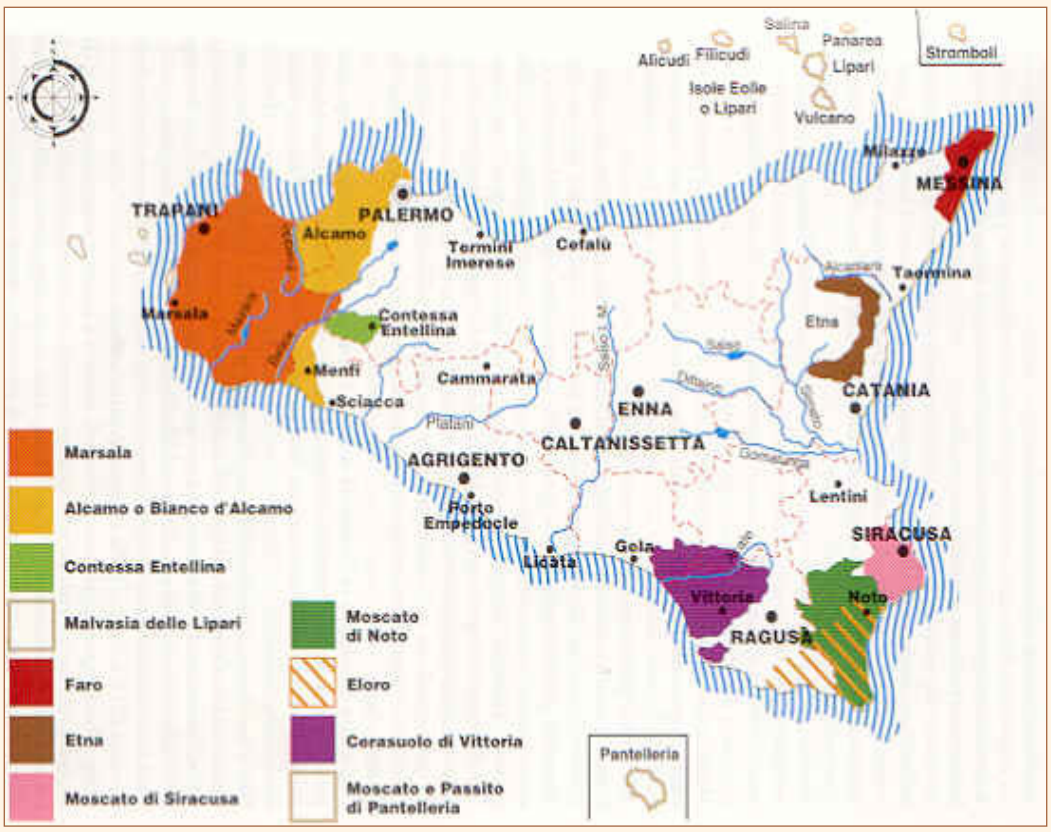

Die riesigen Flächen sind ein Erbe der Marsala-Produktion, die völlig aus der Mode gekommen ist. Von sehr einfachen Weinen bis zu Top-Produkten ist alles vertreten. Am meisten Spaß machen die frischen, jungen Versionen, ideale Ergänzungen zur sizilianischen Küche.

Für Rotweine sind zwei Gebiete besonders hervor zu heben. Unten rechts, im Südosten der Cerasuolo di Vittoria, ein kräftiger, stoffiger Roter aus den einheimischen Rebsorten Nero d´Avola und Frappato. Und in einem östlichen Halbkreis um den Ätna gelegen der Etna Rosso aus den ebenfalls sizilianischen Trauben Nerello Mascalese und Cappuccino. Ein durch die kühlere Höhenlage sehr feiner, eleganter Wein. Es gibt auch einen tollen Etna Bianco aus der Carricante Traube. Auch er fein und elegant.

Im heißen Klima Siziliens macht sich die einzigartige Höhelage am Etna durch den ganz eigenen, eher feinen als wuchtigen Weinstil bemerkbar. Für die anderen Regionen gilt es, nicht zu spät zu ernten und alle Register der Kühltechnik zu ziehen, die die moderne Weinbereitung bietet. So werden eine relative Frische und auch Fruchtigkeit erhalten. Und die Weine aus Meeresnähe haben oft einen pikanten, ganz leicht salzigen Einschlag.

Es gibt diverse Weinstrassen (Alcamo, Cerasuolo, Etna) vor allem aber kann man sich gut in den Restaurants und den Weinhandlungen (Enoteca) informieren – fragen, kosten, genießen. Die Leute sind stolz auf ihre Weine und präsentieren sie gerne.In der sizilianischen Küche ist das Meer allgegenwärtig und man trifft auf viele arabische Spuren z.B in süß-scharf Kombinationen oder der häufigen Verwendung von Nüssen. Trauen Sie sich – Sie werden belohnt. Und die Orangen und Zitronen werden die besten sein, die Sie je hatten. Entsprechend gut der Limoncello. Mindestens zwei Nächte sollten Sie mit Sicht auf den Ätna-Gipfel verbringen. Die Chance, eine Eruption zu sehen und den Feuerschein der fließenden Lava, ist gar nicht schlecht. Unbedingt sollten Sie zum Ätna hochfahren, die Lava und Kraterlandschaft ist beeindruckend. Ebenso der Blick von oben über die Bucht von Catania. Für das arabische Erbe empfehle ich einen Ausflug nach Siracusa mit seiner großartigen Altstadt auf einer vorgelagerten Insel.

Ein Muß ist Taormina.

Wunderschön und jetzt nicht überlaufen. Für die schwindelfreien Freunde extremer Bergnester bietet sich die Fahrt nach Castelmola oberhalb von Taormina an. Lassen Sie Ihr Auto am Parkplatz stehen und machen den Rest zu Fuß. Atemberaubend und einfach schön (auf genügend Speicherplatz und Akku in der Kamera achten).

Das Städtchen Zafferana Etnea ist ein guter Ausgangspunkt. Ich empfehle dort das Ristorante d´Aragona und das B&B von Alberto (etnabedbreakfast.com, ordentlich und gut. Luxus gibt´s in Taormina)

Sizilien zum trinken gibt´s in meiner Weingarage: Zirtari Bianco und Rosso für 5,90, feinen Grillo und Nero d´Avola von Terreliade für 8,20 Gern erzähle ich Ihnen dabei mehr über diese spannende Insel.

Zur Einstimmung empfehle ich die Krimis von Andrea Camilleri und den Klassiker „Der Leopard“ vom Tommaso de Lampedusa.

Herzlichst Ihr Harald Nelson

WE ROCK THE

BROADWAY

POPPIGE MUSICALSHOW

Bremen hat seinen eigenen Broadway... Das Ensemble des FRITZ Theaters rockt in der nächsten Musical Gala den Bremer Broadway. Hören Sie Songs aus den bekannten Musicals The Rocky Horror Show, We will Rock you, Der Kleine Horrorladen, Sister Act, Mamma Mia, Dirty Dancing und vielen mehr. Freuen Sie sich auf eine stimmgewaltige Show – LET´S ROCK THE SHOW!

Do. **12.** + Fr. **13. Februar 2015**

Freak Out!

Die verrückte 70er Show

Fünf Insassen der Psychiatrischen Anstalt Bremen, betreut von zwei nicht weniger absonderlichen Krankenschwestern und ein altes Radio. Das sind die Voraussetzungen für eine amüsante Zeitreise in die 70er Jahre. Was als psychiatrischer Alptraum beginnt, wird zum Seventies-Traum: Afro-Perücken, Flokati-Mantel, psychedelische Lightshow und der Sound der 70er von „Born to be alive“ bis hin zu „Le Freak“.

So. **01.** + Mi. **18.** + Do. **19. Februar 2015**

FÜR ALLE LESER DES MAGAZ

FRI

BREME

Bühne &

Herdentorsteinweg 39 | 28195 B

Buchungen nur telefonisch (Mo. - Fr. 10.00 - 14.00 Uhr) unter 04 21 - 6 39 17 13

BREMENS TRAVESTIE-MUSICAL

Ein Jumbo-Jet, zwei Stewardessen, ein Steward, Passagiere und viel Tomatensaft! Halt der ganz normale Wahnsinn einer Flugreise in 10.000 Metern Höhe. Man könnte es auch die Reise in einem verrückten Flugzeug nennen – wäre der Vogel nicht pink. Verpassen Sie nicht das Travestie-Musical im FRITZ. Aber schnallen Sie sich bitte an!

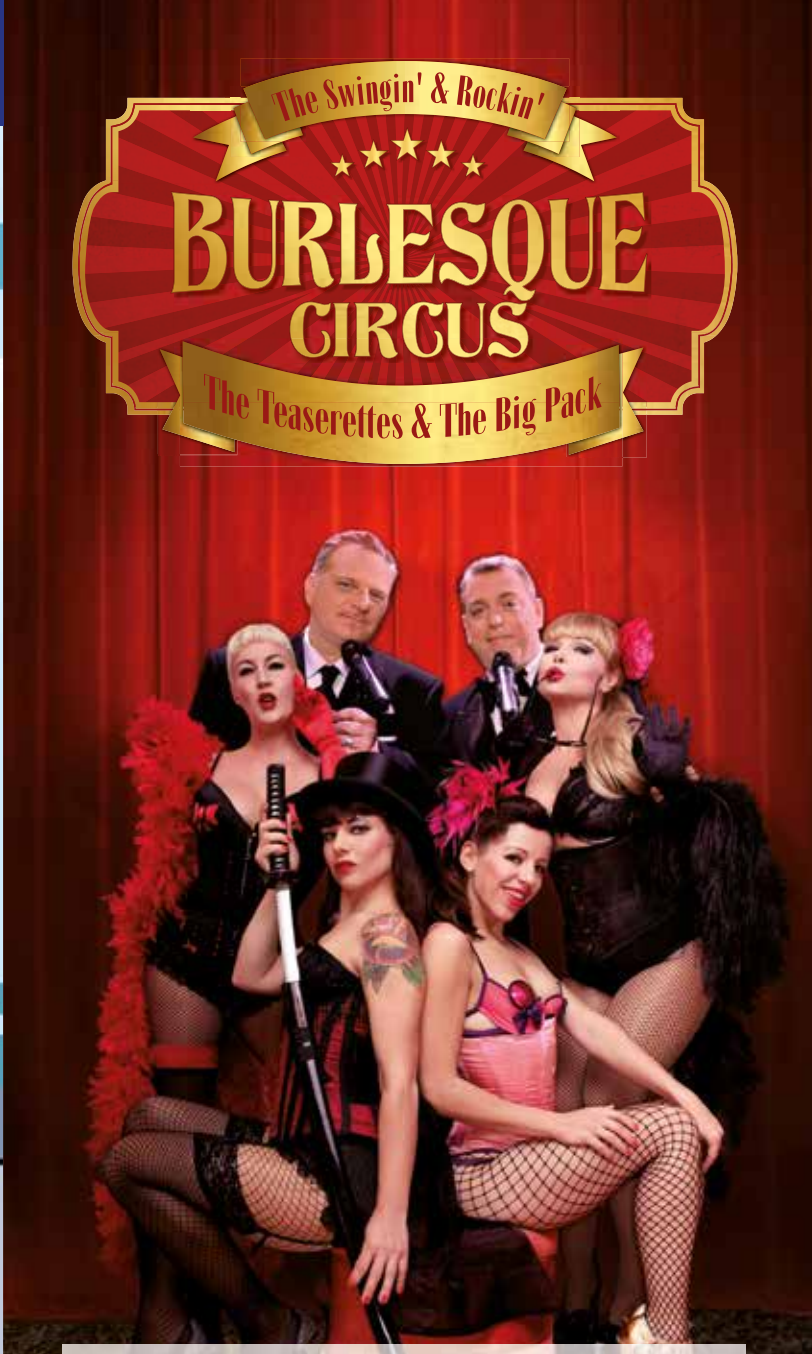

Diese unvergleichliche Show verbindet Tanznummern mit swingenden Gesangseinlagen, Comedy mit geheimnisvoller Erotik, feminine Ausstrahlung und musikalisch-gestandene Mannsbilder. Burlesque – die Kunst der geheimnisvollen Entkleidung ist ein Spiel mit dem Feuer. Was in den Metropolen der Welt seit vielen Jahren für Furore sorgt, kommt endlich wieder nach Bremen ins FRITZ.

Do. **26. Februar 2015** Fr. **27. Februar 2015**

INS! JEDE KARTE NUR € 21*

TZ

Bar

remen | www.fritz-bremen.de

***Rabatt-Preis gilt ausschließlich für die genannten Termine.**

Borcherdings
Catering - & Eventservice
Astrid und Ralf Borcherding
27305 Bruchhausen-Vilsen
Telefon: 0 42 52 / 91 34 51 Mobil: 0160 / 6 98 05 91
E-Mail: info@borcherdings-grillservice.de
www.borcherdings-grillservice.de

Dillertal
Gastronomische Vielfalt
☎ 04252-2680 www.dillertal.de

BROKSER
Getränkevertrieb
04252-2066

Restaurant
IPIROS
Hauptstraße 48
27318 Hoyerhagen
Tel.: (0 42 51) 4 00
FAX (0 42 51) 67 14 44
www.beim-griechen.de
Öffnungszeiten: Di.–Sa. 17.30 Uhr –23.30 Uhr • So.- und Feiertage
12.00 Uhr –14.30 Uhr und 17.30 – 23.30 Uhr • Montag Ruhetag

Flying Pizza
BRUCHHAUSEN-VILSEN
TELEFON: 04252 9099955
Syker Straße 12
27305 Bruchhausen-Vilsen
Montag – Freitag 11:30 – 22:30 Uhr
Samstag 14:00 – 22:30 Uhr
Sonn- und Feiertage 14:00 – 22:00 Uhr
Montag Jumbopizza-Tag 13,00 €
eine knusprig-heiße First Class-Pizza, ca 40 cm, inklusive drei Zutaten nach Wahl
Donnerstag Doppeldecker Tag
zwei köstliche Basic-Pizzen inklusive zwei Zutaten nach Wahl,
dazu zwei knackig-frische Minisalate
economy class ca. 20cm, 10,35 €
business class ca. 25cm, 13,55 €

FORSTHAUS HEILIGENBERG
Heiligengerg 3 | Bruchhausen-Vilsen
www.forsthaus-heiligenberg.de
Telefon: 04252 932 00

oGallego
Tapas Bar
Öffnungszeiten:
Di.– Sa.: ab 18:00 Uhr
So.: 11:30 Uhr bis 16:00 Uhr
& ab 18:00 Uhr
Gehlbergen 13
27305 Br.–Vilsen
Telefon: 04252–9384230

Steven's
Bistro
mit Clubraum für bis zu 35 Personen
Freesenstraße 3 | 27327 Martfeld
Telefon: 04255-982666
Mo.-Fr.: 12:00 - 22:00 Uhr Sa.& So: 10:00 - 22:00 Uhr

Uhlhorn's Gasthof
Gutbürgerliche Küche · Bierstube & Kaffeegarten
Alte Heerstraße 23 • 27330 Asendorf
Tel. 04253/410
Öffnungszeiten: Mo.,Do.-Fr. ab 17:00 Uhr | So.: ab 11:00 Uhr
Di. u. Mi. Ruhetag
Bistro Filou
Versuch's mal mit Gemütlichkeit

Eis Café da Angelo
Ihn.
Cono Genova Angelo
Bahnhofstr. 36
27305 Br.-Vilsen
Tel. 04252/1478

Esszimmer
Bar · Restaurant · Lounge
Bahnhofstr. 62 · 27305 Bruchhausen-Vilsen
Tel.: 0 42 52 / 93 80 184 · www.esszimmer.de.com
Öffnungszeiten:
Sonntag - Dienstag & Donnerstag: 17.30 - 23.00 Uhr
Freitag & Samstag: 18.00 - 02.00 Uhr
Montags Ruhetag

Toyota RAV4 Edition-S

Sondermodell weckt Abenteuerlust

Köln. In jedem Autofahrer steckt ein kleiner Abenteurer: Der Toyota RAV4 Edition-S weckt nun diese Abenteuerlust und animiert zu einer Ausfahrt – auch jenseits des Großstadtdschungels. Das robust anmutende Sondermodell fährt serienmäßig mit Allradantrieb vor und ist zu Preisen ab 30.890 Euro erhältlich. Der Kundenvorteil beträgt bis zu 1.750 Euro.

Optisches Erkennungszeichen des Editionsmodells sind eine silberne Dachreling, ein angedeuteter Unterfahrschutz vorn und hinten sowie Chromleisten an der Fahrzeugseite. Den robusten Charakter betonen außerdem 18 Zoll große Leichtmetallfelgen.

Basierend auf der Ausstattungslinie „Edition“, verfügt das kompakte SUV darüber hinaus über viele Annehmlichkeiten: Eine Zwei-Zonen-Klimaautomatik ist ebenso an Bord wie das Toyota Smart Key System zum schlüssellosen Öffnen und Schließen des Fahrzeugs sowie die elektrisch öffnende Heckklappe „Easy Load“ und das Multimediasystem Toyota Touch2 mit farbigem 6,1-Zoll-Touchscreen, USB-Schnittstelle und Bluetooth-Freisprecheinrichtung. Fahrer und Beifahrer nehmen auf Komfortsitzen Platz, die mit ihren ausgeprägten Seitenwangen und Schulterunterstützung optimalen Halt bieten, selbst wenn es mal über unebenes Gelände geht. Hinten gewähren getönte Seiten- und Heckscheiben eine gewisse Privatsphäre.

Bei den Motoren schöpft der Toyota RAV4 Edition-S aus dem Vollen: Zur Wahl stehen der 2,0-Liter-D-4D-Dieselmotor mit 91 kW (124 PS) oder 110 kW (150 PS) sowie der Valvematic-Benziner mit zwei Litern Hubraum und 111 kW (151 PS). Ihre Kraft überträgt ein Sechsgang-Schaltgetriebe oder eine Sechsstufen-Automatik stets auf alle vier Räder.

- Dachreling und Unterfahrschutz betonen robusten Charakter
- Breite Motorenpalette stets mit Allradantrieb
- Preisvorteil von bis zu 1.750 Euro

Weitere Informationen erhalten Sie bei Toyota Deutschland und im Autohaus Ferd. Nobbe GmbH, Berliner Straße 85 in 27232 Sulingen.

Auto Service Hadeler

- Reparaturen aller Fabrikate
- Unfallinstandsetzung und Fahrzeuglackierung
- Autogasumrüstung für PKW und Autoteile-Shop
- Werktags täglich: Abgasuntersuchung + TÜV
- Tag + Nacht Abschleppdienst und Mietwagen

Tel.: 04241-1222 | FAX: 04241-5553
Bremer Strasse 77, 27211 Bassum

E-Mail: Hadeler-Bassum@t-online.de

Gebrauchtwagenkauf ist Vertrauenssache, vertrauen Sie uns!!!

Axel Gerken
Meisterwerkstatt
Kfz-Handel – Mietwagen
Fahrzeugaufbereitung/
Lackinstandsetzung
Service rund ums Auto!

Ohne Umwege
zu Original-Ersatzteilen,
alle Teile gängiger
Hersteller ab sofort
bei uns bestellbar!

Rufen Sie uns an!

Kleinenborstel Heide 2 a • 27327 Martfeld
www.gerken-kfz.de • info@gerken-kfz.de
Verkauf: 0 42 52 / 9 11 98 98
Werkstatt: 0 42 52 / 9 38 56 74

„DKW Elektro-Wagen“ zu Audi heimgekehrt

• Einen von zwei verbliebenen DKW Elektro Schnellaster restauriert
• Klein-Bus einst auf der Nordseeinsel Wangerooge im Einsatz

Ingolstadt, 2015 – Audi Tradition präsentiert einen außergewöhnlichen Neuzugang in seiner historischen Sammlung: einen „DKW Elektro-Wagen“ von 1956. Zwischen 1955 und 1962 produzierte die Auto Union GmbH in eine Kapazität von 200 Amperestunden (AH). Das reichte für eine Fahrstrecke von maximal 80 Kilometern. Bei einer Höchstgeschwindigkeit von 40 km/h waren Kurzstrecken in der Stadt das vorrangige Einsatzgebiet .

Nur von zwei der insgesamt etwa 100 gebauten Elektro-Schnellastern ist heute der Verbleib bekannt. Das nun von der Audi Tradition vorgestellte Exemplar wurde über mehrere Jahre aufwändig restauriert und ist nach TÜV-Abnahme wieder im betriebsfähigen Zustand. Dabei stammt dieser E-DKW von der Nordseeinsel Wangerooge, wo er lange Jahre zuverlässig seinen Dienst verrichtete. Auf dieser „autofreien“ Insel wurden und werden Transportdienste traditionell emissionsfrei mit Elektroautos geleistet. Quelle: Audi.de

Ingolstadt DKW Schnellaster – etwa 100 davon als Elektro-Automobile, die das Unternehmen vor allem an Energieunternehmen, Stadtwerke oder Batteriehersteller verkaufte. Bei dem nun nach aufwändiger Restauration „heimgekehrten“ Elektro-Schnellaster handelt es sich um ein besonderes Exponat: Der DKW fuhr auf der Nordseeinsel Wangerooge, wo Automobile mit Verbrennungsmotoren verboten sind. Normalerweise war der DKW Schnellaster mit einem Zweitaktmotor ausgestattet - der „Elektro-Wagen“ hingegen mit einem fünf Kilowatt (kw) leistenden Reihenschluss-Motor. Die seitlich in zwei Kästen gelagerten Bleibatterien hatten eine Nennspannung von 80 Volt und

AUTOHAUS GRÜNHAGEN
Autos wollen ...
... zum Audi-Service-Partner!
Wir helfen Ihrem Audi weiter – egal was kommt!

VON AUDI A1 BIS A8
Unser Serviceberater Mario Kramer ist für Ihr Auto da !
HOYA Auf dem Kuhkamp 3 · Tel. 0 42 51/67 27 40
www.autohaus-gruenhagen.de
Audi Service

Das Magazin auch online lesen:
www.das-magazin-online.de

www.luebbering-kfz.de
Lübbering
das KFZ-Haus
Bernd Lübbering
Dorfstraße 140
27252 Schwaförden
Tel. 0 42 77 - 940 75
Fax 0 42 77 - 940 77
info@luebbering-kfz.de

Immer clever tanken - dank App!

clever-tanken.de und die gleichnamige App bietet Preis- und Servicevergleiche von Tankstellen in Deutschland - und das als erster Benzinpreisvergleich bereits seit 1999!
Die Nutzer können die aktuellen Preise von Super E 10, Super E 5 (Super 95), Superplus, Premiumkraftstoffen und Sonderkraftstoffen wie Autogas, Erdgas, Biodiesel, LKW Diesel und mehr vergleichen.

Nach Eingabe von Postleitzahl oder eines Ortes oder nach automatischer Lokalisierung durch den Browser (falls der User damit einverstanden ist), erhält der Nutzer eine Übersicht der günstigsten Tankstellen in seiner Umgebung.
Zudem sind Serviceleistungen der Tankstellen und Angebote zu Produkten rund um das Auto abrufbar.
clever-tanken.de spricht preisbewusste Autofahrer an, die sehr autoaffin und technikinteressiert sind und die über ein überdurchschnittliches Haushaltsnettoeinkommen verfügen.
Seit 2013 und als einer der ersten Anbieter ist clever-tanken.de sogenannter Verbraucherinformationsdienst der ersten Stufe und als solcher bei der Markttransparenzstelle für Kraftstoffe (MTS-K, angesiedelt beim Bundeskartellamt) registriert.
Damit ist eine höchstmögliche Informationsaktualität gesichert.

Quelle:clever-tanken.de

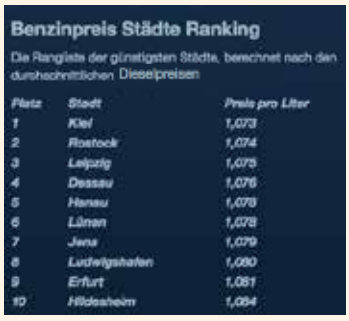

citi oil
TANKEN WASCHEN SHOPPEN
www.citi-oil.de
04252/933071

MK Koch GmbH
Abbrucharbeiten · Erdbewegungen · Containerdienst
www.koch-gruppe.net
04252-93300

TOYOTA

NICHTS IST UNMÖGLICH

Da schau her! Erleben Sie die Premiere des neuen RAV4 Edition-S und viele weitere attraktive Modelle – alle volle Hütte ausgestattet.

DER NEUE RAV4 EDITION-S:
- **DYNAMISCHES ALLRADSYSEM**
- **SMART-KEY-SYSTEM**
- **18"-LEICHTMETALLFELGEN**
- **ELEKTRISCHE HECKKLAPPE**

+3 3 JAHRE WARTUNG GRATIS*

MONATL. FINANZIEREN FÜR

199 €[1]

***Nur bis zum 31.03.2015** bekommen Sie die beiden ersten Wartungen **nach Serviceplan** gratis (nach 15.000 km und 30.000 km bzw. jeweils einem Jahr) – für den RAV4 als Benziner oder Diesel und nur bei einer Finanzierung mit einer Laufzeit von 36 Monaten bei der Toyota Kreditbank GmbH. **Gilt bei Anfrage und Genehmigung bis 31.03.2015.**

RAV4 Edition-S, 2,0-l-Valvematic, 111 kW (151 PS), 6-Gang-Schaltgetriebe. **Kraftstoffverbrauch innerorts/außerorts/kombiniert 9,2/6,1/7,2 l/100 km, CO_2-Emissionen kombiniert 169 g/km. Kraftstoffverbrauch aller RAV4 Modelle kombiniert 7,3–4,9 l/100 km, CO_2-Emissionen kombiniert 176–127 g/km.**

[1] **Unser Finanzierungsangebot**[2] für den RAV4 Edition-S, 2,0-l-Valvematic, 111 kW (151 PS), 6-Gang-Schaltgetriebe. : Hauspreis: 31.715,- €, abzüglich Aktionsrabatt: 1.965 €, Anzahlung: 7.900,- €, einmalige Schlussrate: 16.006,65 €, **Nettodarlehensbetrag: 21.850,- €**, Gesamtbetrag: 22.970,65 €, Vertragslaufzeit: 36 Monate, **gebundener Sollzins: 1,97%, effektiver Jahreszins: 1,99%,** 35 mtl. Raten à 199€.
[2] Ein Angebot der Toyota Kreditbank GmbH, Toyota-Allee 5, 50858 Köln. **Gilt bei Anfrage und Genehmigung bis zum 31.03.2015.** Das Finanzierungsangebot entspricht dem Beispiel nach §6a Abs. 3 PAngV. Unser Autohaus vermittelt ausschließlich Darlehensverträge der Toyota Kreditbank GmbH.

NOBBE AUTOHAUS

Ferdinand Nobbe GmbH
Berliner Str. 85
27232 Sulingen
Tel. 04271-95350
www.nobbe-gmbh.de

Der SEAT Ibiza SUN

Produziert mit Solarenergie

≈ SEAT mit größtem Dach-Solarzellenpark der Autoindustrie
≈ SEAT gibt Kostenvorteile an Kunden weiter
≈ Sondermodell Ibiza SUN mit 1.290 Euro Preisvorteil + 1.535 Euro Sonnenprämie
≈ Plus Finanzierung mit null Anzahlung und null Zinsen: ab 109 Euro Monatsrate
≈ Klimaanlage, Audiosystem, Lederlenkrad, 15 Zoll Leichtmetallräder, etc.

SEAT zählt zu den umweltfreundlichsten Unternehmen – seit November 2013 ist im Werk Martorell die weltweit größte Solaranalage der Automobilindustrie in Betrieb. Mit dem neuen Ibiza SUN profitieren SEAT Kunden auch finanziell von dieser günstigen und nachhaltigen Energiequelle. Denn das Sondermodell bietet mit seinen vielen Ausstattungshighlights nicht nur 1.290 Euro Preisvorteil gegenüber dem Serienmodell – dank Solaranlage gibt SEAT noch einen Sonnenrabatt in Höhe von 1.535 Euro dazu.

Und: Diese unwiderstehliche Versuchung kann mit null Anzahlung und null Zinsen finanziert werden. Damit startet das Ibiza SUN Fahrvergnügen bereits mit einer Monatsrate zu lediglich 109 Euro.
Ibiza SUN SEAT bietet das Sondermodell SUN für alle drei Karosserievarianten des Bestsellers Ibiza an. Das Einstiegsmodell, der Ibiza SC SUN 1.2 12V (51 kW/70 PS), steht mit 13.990 Euro in der Preisliste. Der Sonnenrabatt (1.535 Euro) reduziert den Kaufpreis auf herausragend attraktive 12.455 Euro – für einen nahezu komplett ausgestatteten Ibiza SC!

Das Ibiza SUN Sondermodell basiert auf der Style Ausstattungslinie und verfügt damit u.a. über Klimaanlage, Leichtmetallräder und Lederlenkrad. Darüber hinaus sind beispielsweise ein Audiosystem mit Bedienungssatellit am Lenkrad, Coming-home-Funktion, Dauerfahrlicht, Außenspiegel elektrisch anklappbar, Geschwindigkeitsregelanlage, Innenspiegel automatisch abblendend, Licht-an-Automatik, Nebelscheinwerfer mit Abbiegelicht, Regensensor und das „SUN" Schlüsselcover mit an Bord.

Null Anzahlung – Null Zinsen

Zusätzlich zum Preisvorteil des Sondermodells und zum Sonnenrabatt bietet SEAT für die umfassend ausgestatteten Ibiza SUN Sondermodelle eine Finanzierung mit null Zinsen und null Anzahlung an. Damit beläuft sich beispielsweise die monatliche Finanzierungsrate für den Ibiza SC SUN 1.2 12V (51 kW/70 PS) auf lediglich 109 Euro – bei einer Kreditlaufzeit von 60 Monaten.

TECHNOLOGY TO ENJOY

Verpflichtung zum Umweltschutz – Ecomotive Produktionsstätte
Der Solarzellenpark „SEAT al Sol" umfasst insgesamt 53.000 Solar Panele, die sich über eine Fläche von 276.000 Quadratmetern erstrecken – entsprechend 40 Fußballfeldern. Die im Werk Martorell auf Dächern von Produktionsanlagen und Auslieferungsarealen installierteAnlage liefert saubere Energie genau dort, wo sie benötigt wird. SEAT vermeidet damit jährlich 7.000 Tonnen CO2-Emissionen – das entspricht der 8,5 fachen Kohlendioxid-Aufnahme des New Yorker Central Park. Die Anlage erzielt eine Nominalleistung von 11 Megawatt; die Spitzenleistung beträgt 12 Megawatt.

Die jährliche Produktionskapazität beläuft sich auf 15 Millionen Kilowattstunden, 16 Prozent des Energiebedarfs zur Produktion der Ibiza Fahrzeuge – und dies ohne jegliche Umweltbeeinträchtigung. Auch weitere SEAT Systeme zur Emissions-Reduktion spiegeln die starke Umweltverantwortung wider: So führen beispielsweise vom Werk Martorell aus zwei Eisenbahnlinien mit insgesamt 40 Kilometer Länge zum Hafen von Barcelona (Fahrzeug-Transport) und zur Zona Franca (Teile-Transport).
Durch die Frachtverlagerung auf die Schiene entfallen jährlich 50.000 Lkw-Fahrten mit 2.000 Tonnen CO2-Emissionen.

Darüber hinaus produziert das Blockheizkraftwerk in Martorell 50 Prozent der elektrischen Energie und 90 Prozent der benötigten Wärme und vermeidet damit jedes Jahr bis zu 12.800 Tonnen CO2.

Die Anlage wird vollständig mit erneuerbaren Energieträgern betrieben.

Quelle: seat.de

Unser Leistungsspektrum für PKW aller Marken:
• Werkstattservice, Ersatzteile und Zubehör • Wartung, Reparatur, Zubehöreinbauten
• HU durch TÜV und DEKRA und AU direkt bei uns im Hause • Autoglas-Service
• Unfallreparaturen mit Lackierservice • Dellenbeseitigung auch ohne Lackierung
• Klimaanlagenservice und -Reparaturen • Reifen und Räder
• Computer-Achsvermessungen • Fahrzeugreinigung und -Aufbereitung
• Autorisierter SEAT-Partnerbetrieb und vertragsfrei spezialisiert auf VW-, SKODA-, und AUDI-Fahrzeuge

Wir liefern auch Ihr Wunschfahrzeug!
• Neu-, Jahres- und Gebrauchtwagen aller Marken (PKW und Transporter)
• Neuwagen vom deutschen Markt mit attraktiven Preisnachlässen
• Wunschangebot sofort oder spätestens innerhalb von 24 Std.
• Riesige Online-Auswahl aus über 10.000 Fahrzeugen, kurzfristig lieferbar
• Attraktive Preise, keine versteckten Kosten

Profitieren Sie von unserer über 50-jährigen Erfahrung!
• Kompetente, persönliche Beratung
• Inzahlungnahme oder Ankauf ihres Gebrauchten zu fairen Konditionen
• Leasing- und Finanzierung über unsere Partnerbanken
• Neu- und Gebrauchtwagengarantien • Zulassungsservice

Autohaus Orlikowski
Syker Straße 45 · 27211 Bassum · Tel.: (04241) 2149
www.orli-seat.de · www.autohaus-orlikowski.de
SEAT

Die Kfz-Haftpflichtversicherung

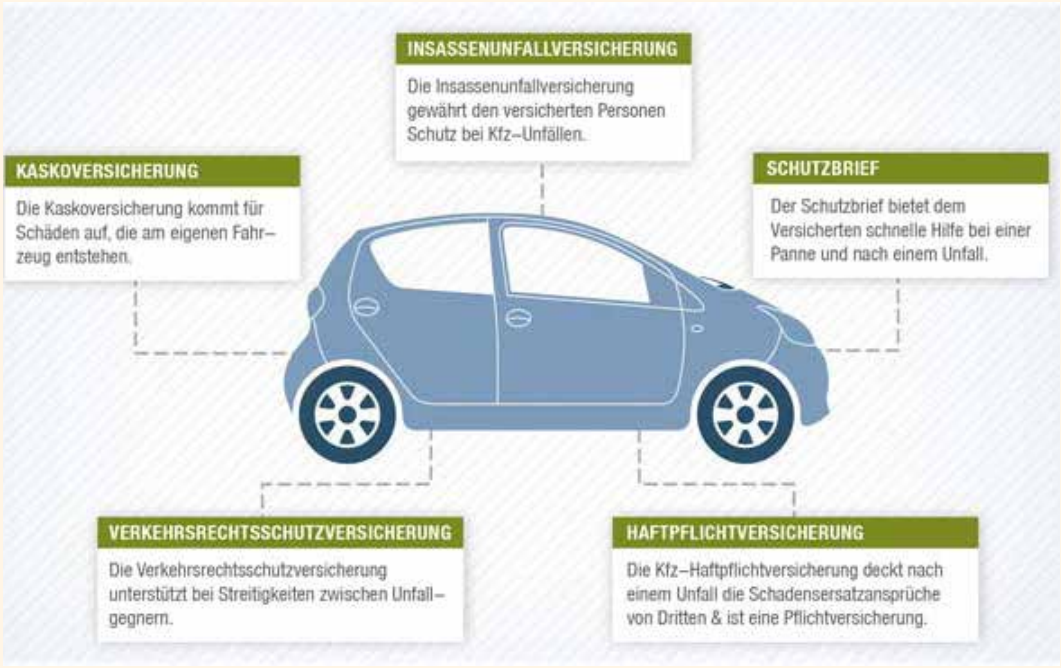

Neben der Kfz-Haftpflichversicherung gibt es die Kaskoversicherung, die sich aufteilt in Teil-& Vollkasko; die Insassenunfallversicherung; die Verkehrsrechtsschutzversicherung, welche bei Rechtsfragen.-streit oder Bußgeldfragen beratend zur Seite steht; außerdem gibt es den sogenannten Schutzbrief, welcher bei Pannen, Unfall und die Abwicklung sofort hilft. Achten Sie bei den Zusatzversicherungen darauf, was Sie brauchen und was

Wer ein motorisiertes Fahrzeug besitzt, braucht eine Kfz-Haftpflichtversicherung – das schreibt der deutsche Gesetzgeber vor. Darüber hinaus gibt es verschiedene freiwillige Versicherungen rund um das Fahrzeug, die Unfallbeteiligte vor großen finanziellen Schwierigkeiten bewahren können.

Welche Kfz-Versicherungen gibt es eigentlich?

Kfz-Haftpflichtversicherung

Die Kfz-Haftpflichtversicherung ist in Deutschland eine Pflichtversicherung für motorisierte Fahrzeuge. Jeder Fahrzeughalter muss diese Haftpflichtversicherung für sich, den Fahrzeugeigentümer sowie den Fahrer abschließen, bevor das Fahrzeug überhaupt im Straßenverkehr genutzt werden darf. Die Kfz-Haftpflichtversicherung reguliert solche Schäden, die einem Dritten durch den Gebrauch des Fahrzeuges entstehen können. Hierbei schreibt der deutsche Gesetzgeber bestimmte Mindestversicherungssummen vor: Für Personenschäden liegt die Mindestdeckungssumme aktuell bei 7,5 Millionen Euro und für Sachschäden bei 1,12 Millionen Euro. Daneben muss die Versicherung mindestens 50.000 Euro leisten, wenn einem Dritten durch den Fahrzeuggebrauch Vermögensschäden verursacht werden, die weder mittelbar noch unmittelbar Folge eines Personen- oder Sachschadens sind.

Viele deutsche Versicherer bieten Versicherungssummen an, die deutlich über den gesetzlich vorgeschriebenen Mindestdeckungssummen liegen. Vorsicht ist jedoch bei der Leihwagennutzung im Ausland geboten. Sofern die dort vorgeschriebene Deckungssumme nämlich geringer ist als die in einem Schadensfall tatsächlich anfallende Summe, haftet man persönlich. Die deutschen Kfz-Haftpflichtversicherer bieten für solche Fälle eine sogenannte Mallorca-Police an, die die Deckungssumme einer ausländischen Kfz-Haftpflichtversicherung auf das in Deutschland gesetzlich geforderte Niveau erweitert.

Die Kfz-Haftpflichtversicherung greift immer dann, wenn andere einen Anspruch gegen den Versicherungsnehmer beziehungsweise den Halter oder den Fahrer eines Fahrzeuges als mitversicherte Person stellen. Falls es sich hierbei um unberechtigte oder überzogene Ansprüche handelt, wehrt der Versicherer die Forderungen ab – notfalls auch vor Gericht. Bei berechtigten Ansprüchen leistet die Kfz-Haftpflichtversicherung an den Geschädigten, unabhängig davon, ob der Schädiger zum Beispiel betrunken gefahren ist oder sich unerlaubt vom Unfallort entfernt hat. In solchen Fällen kann der Versicherer den Schädiger jedoch anschließend in Regress nehmen und einen Teil der Leistung zurückfordern. Falls ein Schaden allerdings vorsätzlich herbeigeführt worden ist, leistet die Versicherung nicht. Quelle: finanzen.de

AXA Generalvertretung
Frank Poppe
27211 Bassum
Telefon 04241/5888
Maßstäbe neu definiert
AXA

Februar 2015

Freitag 6

ab 18:30 Uhr
Comedy Club
Schützenhalle Bassum

Samstag 7

ab 10:00 Uhr
Hallenflohmarkt
Küchenwelt Klingeberg
Bruchhausen-Vilsen

Sonntag 8

ab 11:00 Uhr
Hausmesse CULINARIA
Küchenwelt Klingeberg
Bruchhausen-Vilsen

Freitag 13

19:30 Uhr
Kildonon - literarische Whiskyprobe mit Wolfgang Nolzen
Buch & Cafe Seitenblick, Barrien

Samstag 14

20:00 Uhr
MAYBEBOP
Mensa Bruchhausen-Vilsen

Sonntag 15

19:00 Uhr
Dance Masters
Best of Irish Dance!
Mensa Bruchhausen-Vilsen

Mittwoch 18

14:00 Uhr
Vortrag:
In 100 Tagen um die Welt
Stövers Landgasthaus
Gr. Henstedt / Bassum

Donnerstag 19

20:00 Uhr
Theaterstück
„Das Schmuckstück“
Theater Syke

Samstag 21

ab 14:00 Uhr
Hüpfburgentag
Mensa Bruchhausen-Vilsen

DAS Magazin online lesen!

Atem des Lebens – Nadine Prinz

Newcomerin Nadine Prinz aus Gronau präsentiert ihre neuste Single „Atem des Lebens“. Ein tanzbarer und sympathischer Wohlfühlsong mit dem Kribbeln und Feuer für ein tolles Gefühl. Seit dem 30.01. ist dieser tolle Titel auch in allen bekannten Downloadportalen erhältlich.

Farken snieden

VON WILHELM KAPPELMANN

In den söventiger Johren heff ik Opa mit mien Auto na Osterbinne brächt. Opa wull bi en Buur de Farken snieden. De Buur begröte us, denn wörr en beten snackt, över dat Wedder un dit un dat. Ik dach noch so bi mi, woans dat woll so vör sik geiht mit dat Farken snieden. Ik harr dat noch nich sehn. Dat mutt sien, sä Opa to mi. Dat duur nich lang, do güng dat los. Opa töög sien Rock ut un bün sien Sackschörten vör. Ik kunn mi gor nich vörstellen, wo man so lüttje Farken wat andohn kunn. Opa wull de Farken snieden, wo schull dat togohn? Man goot, de Buur un Opa wullen dat moken. Opa haalt sien Sniedbestick ut de sieden Rocktasch rut, en Meß, dünn Tweern un en Nodel. As ik dat seeg, wörr mi flau in Mogen.

Wi dree Mannslüüd güngen in Swienstall rin, ik over bleev in Swienstallsgang stohn. Mit mi nu ok en grote Köter, de weer us achterran komen. Opa un de Buur möken de Döör von`n Stall open un güngen rin. Nu seeg ik ok dat Farkenmeß rejell, dat blenker in de Sünn, de dörch de Butenstalldöör in den Gang füll. Dat Meß seeg liekweg ut as en Raseermeß bi`n Snutenschraper, weer over blots eendrüttel so groot. Man kunn dat op de enen Siet apenmoken un rutklappen. An den Greep harr Opa dat Meß tofaten, de scharpe Spitz keek von em weg. Ik harr garnich mitkregen, dat de Buur twee Stöhl in`n Stall stohn harr, wo Beide op sitten wullen. De Köter lööp upgereegt in`n Swienstallsgang hen un her. Ik goh hüde dorvon ut, dat de dat kennen dä mit de Farkensniederee.

De Buur greep sik gau en Farken, heel dat an beid Achterbenen hooch un keek kort dat lütte Swien vörn Oors. Dat junge Swien hüng mit`n Kopp na ünnen, wörr an sien Achterbenen mit beid Hannen von den Buur fastholen. Opa seet em tegenöver mit sien Meß in`e rechten Hand. Ik stünn stief dor to kukeluren, as wenn ik en Bessensteel överslaken harr un mi kemen de Hoor to Barge. Ik dach noch: „De Beiden sind doch sachts nich dull un slacht dat Farken?“ De Buuksiet von Swien wiest na Opa to, so hüng dat lüttje Farken, spaddel so`n beten, kunn nix anners mehr doon. En Sprickwoort heet: „Du hest Swien hatt“, dit droop för dat Farken nich to. En Glück weer, dat Opa sien Brill op de Nees harr, so kunn he sehn, wo he mit dat scharpe Meß rinsnieden wull. Butz weer dat uk al passeert, en lütten Snidd un en beten Bloot kunn ik sehn. Dat Swien schree luuthals los. De paarig anleggten Kiemdrüsen wörrn von binnen na buten haalt un eenfach achterto afsneden. Sühso! Ik harr dorbi en gediegen, weh Geföhl in`n Ünnerlief. Opa un de Buur harrn dat lütt hülplose Farken sneden un em kotthannig, blankenbi Schoden bibröcht. Vörbi weer de Droom von`n Ever, op`n Stutz weer he en Borg. Dit weer för dat Düütsche Landswien gresig, he weer för sien Leven teekt.

Opa harr de Kiemdrüsen noch in`e Hand un keek kott hen na`n Swienstallsgang. He haal mit sien Arm Swung un mit`n Wuppdi smeet he se över de Klapp. Ik kunn nich so snell kieken, de Köter füng de Kiemdrüsen mit sien Snuut in de Luft op. He kaut garnich, sonnern slök de heel, happ snapp, rünner. De Köter wüß Bescheed un kenn sik ut, de harr nich slopen. Op sien Liefgericht harr de Leckersnuut töööft. Dorüm stünn he heel opgereegt bi us in`n Swienstallsgang. So`n aparten Happen kreeg he nich all Doog. De lüttje Borg leep mit Smarten, heel benüsselt in`n Stall hen un her, as de Stallwänne dat even toleten. Wiß un wohrhaftig hett de Borg doröver nodach, wat he as Ever noch allens harr beleven kunnt.

DAS Magazin verlost:
1 x 2 Karten für

am
19.02.15

im

Sende eine Email bis zum 12.02.15, mit dem Stichwort „Freak Out19.02.“ an info@das-magazin-online.de

Der Gewinner wird am 13.02. per Email benachrichtigt.

Bis nächsten Monat!
DAS Magazin

Unser Engagement vor Ort:
Gut für die Menschen.
Gut für Bruchhausen-Vilsen.

Kreissparkasse
Syke

Wir sind mit unseren Geschäftsstellen überall in Ihrer Nähe. Man kennt sich persönlich. Das schafft Vertrauen und ermöglicht jederzeit eine partnerschaftliche Zusammenarbeit. **www.ksk-syke.de**